ALBERO FAMILY®

МЕБЕЛЬ ДЛЯ СЕМЬИ

адрес	675000, г. Благовещенск,	
	ул. Мухина, д. 29	8 (4162) 505-542
	ул. Мухина, д. 118	8 (4162) 500-260
	ул. Текстильная, 49а/1	8 (4162) 500-272
сайт	albero-mebel.com	
e-mail	albero-mebel@mail.ru	

О КОМПАНИИ

Albero Family® - мебельное ателье нового поколения. Компания специализируется на изготовлении качественной мебели для дома и бизнеса. Грамотная организация производства, выбор поставщиков материалов, комплектующих, фурнитуры позволяет Albero Family® изготавливать конструкции, соответствующие европейским стандартам качества, и имеющие при этом доступную цену. Мы предлагаем функциональную, экобезопасную, стильную, удобную, нетребовательную в уходе мебель: прихожие, шкафы-купе, кухонные гарнитуры, стенки, спальни, детские, кабинеты (включая офисные группы) и многое другое.

Содержание

4 Кухни

88 Детские

104 Шкафы

148 Гардеробные

156 Офисная мебель

180 Торговое оборудование

204 Разное

КУХНЯ В СТИЛЕ “МОДЕРН”

КОММЕНТАРИЙ ДИЗАЙНЕРА

Дизайн кухни в стиле модерн станет для хозяев очень практичным и удобным местом. А зеленая кухня в этом стиле будет бодрить и повышать настроение утром, а вечером — успокаивать и настраивать на отдых.

Дизайнер проекта
Юлия Шарова
505-542

ОПИСАНИЕ ПРОЕКТА

Интерьер кухни в зеленых тонах один из самых гармоничных: он радует глаз, снимает физическое и психическое напряжение, успокаивает, дарит чувство защищенности, гасит конфликты, обладает антистрессовым эффектом. Зеленый цвет наполняет пространство энергией жизни, весны, природы, благополучия, процветания и долголетия. На зеленой кухне вам гарантирован заряд бодрости и энергии, без потери душевного спокойствия и равновесия. Зеленая кухня, как утверждают психологи, – это домашнее лекарство от стресса.

ОТЗЫВ ЗАКАЗЧИКА

Давно хотели преобразить кухню. Искали современный вариант, нашли кухню в стиле Модерн. Понравилась столешница каменная и то, что мойка большая.

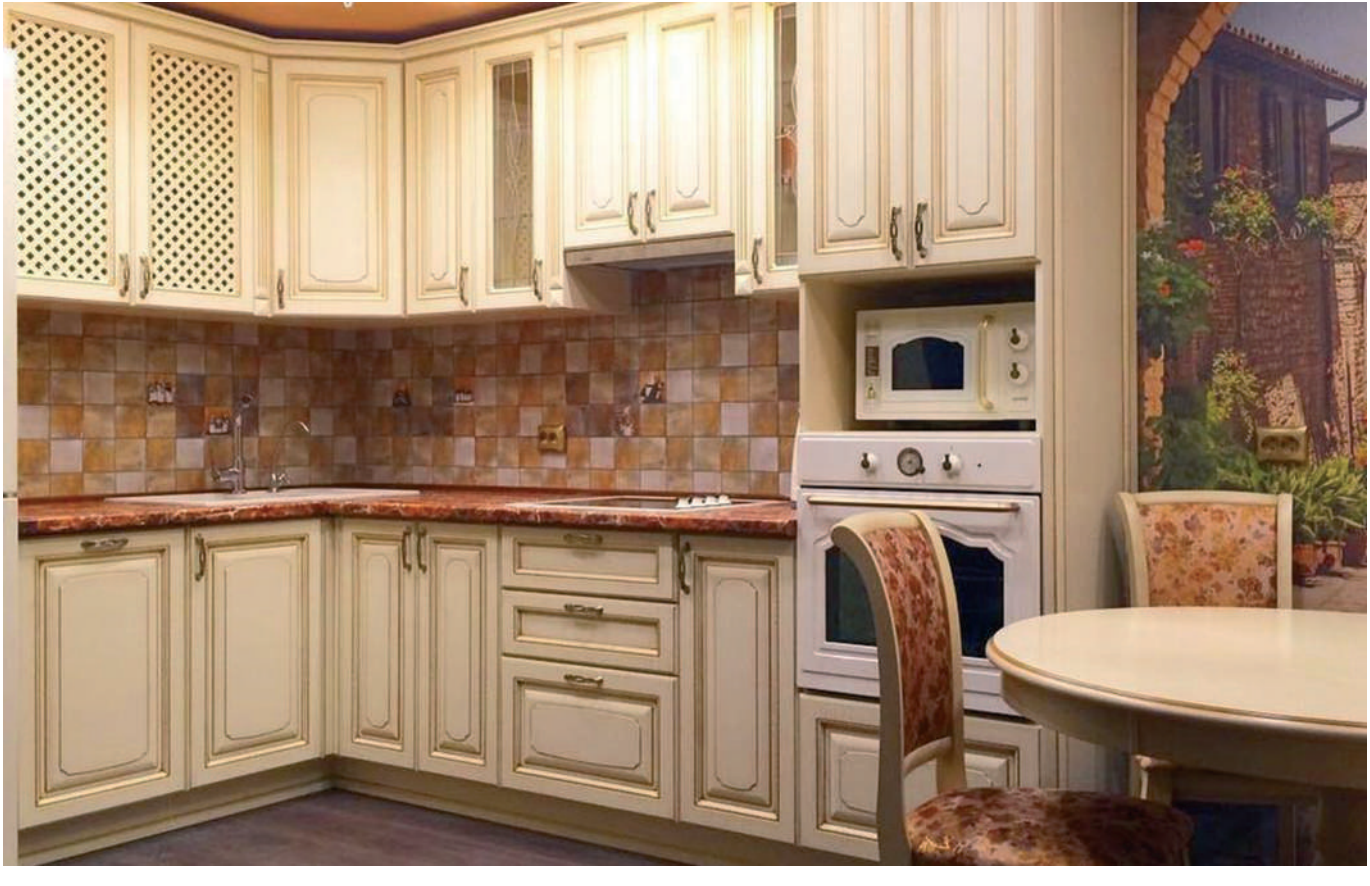

КУХОННЫЙ ГАРНИТУР В КЛАССИЧЕСКОМ СТИЛЕ

КОММЕНТАРИЙ ДИЗАЙНЕРА

Теплая классика всегда красива и актуальна, хорошо вписывается в интерьер любого помещения. Декоративные элементы подчеркивают грациозность, стиль и уют!

Дизайнер
Евгения Шитова
500-272

ИСПОЛЬЗУЕМЫЕ МАТЕРИАЛЫ

Материалы фасада - МДФ-ПВХ. Покрытие золотой патиной. Патина — это специальное декоративное покрытие, которое помогает красиво состарить кухонные фасады. Классическая кухня в «дворцовом» стиле после такой обработки выглядят аристократично, торжественно и изысканно.

ОТЗЫВ ЗАКАЗЧИКА

Классическая кухня в светлых тонах нам сразу приглянулась, и размеры подходящие. Зона для готовки большая, и вообще, дизайн интересный. В кухне стало светлее и уютнее. Покупкой очень довольны.

КУХНЯ В СТИЛЕ “МОДЕРН”

КОММЕНТАРИЙ ДИЗАЙНЕРА

Прямые линии кухонного гарнитура подчеркивает графитовый цвет матовых фасадов. Нет ничего лишнего. Очень лаконично и сдержано.

Дизайнер
Евгения Шитова
500-272

ИСПОЛЬЗУЕМЫЕ МАТЕРИАЛЫ

Фасады из МДФ облицованы пленкой ПВХ. Материал МДФ обладает большей прочностью, нежели натуральное дерево, а также он не деформируется от воздействия пара и влаги, что особенно актуально при производстве кухонь под заказ. Облицовка фасадов МДФ ПВХ пленкой аналогична облицовке шпоном либо декоративным пластиком. Лишь с той разницей, что пленка предоставляет возможность облицовывать даже очень сложные детали, объемные вставки, глубокие рисунки филенок фасадов и т. д.

ОТЗЫВ ЗАКАЗЧИКА

Дизайнерский проект кухни в стиле Модерн с виду вроде и не примечательный, но зато практичный. Все в кухне сделано для удобства готовки, любая хозяйка будет рада. Меня все устроило, даже стоимость.

КУХОННЫЙ ГАРНИТУР В КЛАССИЧЕСКОМ СТИЛЕ

КОММЕНТАРИЙ ДИЗАЙНЕРА

Классика никогда не стареет, не теряет актуальности и всегда является признаком утонченного вкуса. Именно поэтому кухня в классическом стиле - это простое, но в тоже время грамотное решение, которое позволяет соединить такие важные свойства этого помещения как практичность, стиль и уют.

Дизайнер
Евгения Шитова
500-272

ИСПОЛЬЗУЕМЫЕ МАТЕРИАЛЫ

Фасады из МДФ с текстурой. Столешница - искусственный камень.

ОТЗЫВ ЗАКАЗЧИКА

Мне всегда нравились необычные кухни. Когда увидела кухню в классическом стиле, захотелось ее купить. Уговорила мужа на покупку. Из положительных моментов, хочу отметить, что, кухня удобна для посуды.

КУХНЯ В СТИЛЕ “HIGH TECH”

КОММЕНТАРИЙ ДИЗАЙНЕРА

Такой интерьер предпочитают люди, в характере которых есть склонность к авантюризму, нестандартному мышлению. По большей части кухни в стиле хай-тек имеют четкое деление на зоны и ярко выраженную островную часть.

Дизайнер
Юлия Шарова
505-542

ОПИСАНИЕ ПРОЕКТА

Этот стиль невозможно спутать с какими-либо другими, его характерные черты – рациональность, максимальная простота, минимум природных материалов и почти полный отказ от мелких деталей, четкие прямые линии во всем (отделка стен, мебель, полы). Зеркальные поверхности, металл, пластик и стекло плюс современная техника — максимальная эргономичность при минимуме декора, все это неотъемлемые черты пространства в стиле хай-тек.

ОТЗЫВ ЗАКАЗЧИКА

Давно хотела шикарную кухню, и вот появилась возможность приобрести. Понравилась кухня в стиле Хай Тэк, современный вариант. Все продумано, даже есть отдельная зона для готовки. Всем родным понравилась наша кухня.

КЛАССИЧЕСКИЙ КУХОННЫЙ ГАРНИТУР

КОММЕНТАРИЙ ДИЗАЙНЕРА

Белый цвет в интерьере классической кухни смягчит и облегчит «парадность», вычурность и консерватизм классики; визуально увеличит пространство; добавит света в темных кухнях, расположенных на северной стороне.

Дизайнер
Евгения Шитова
500-272

ИСПОЛЬЗУЕМЫЕ МАТЕРИАЛЫ

Фасады из МДФ облицованы пленкой ПВХ. Материал МДФ обладает большей прочностью, нежели натуральное дерево, а также он не деформируется от воздействия пара и влаги, что особенно актуально при производстве кухонь под заказ. Облицовка фасадов МДФ ПВХ пленкой аналогична облицовке шпоном либо декоративным пластиком. Лишь с той разницей, что пленка предоставляет возможность облицовывать даже очень сложные детали, объемные вставки, глубокие рисунки филенок фасадов.

ОТЗЫВ ЗАКАЗЧИКА

У нас кухня не особо большая, и хотелось, чтобы пространство стало больше. Поэтому решили купить угловую классическую кухню со светлыми фасадами. Хотя и кухня не яркая, но смотрится богато.

КУХНЯ В СТИЛЕ МОДЕРН

КОММЕНТАРИЙ ДИЗАЙНЕРА

Кухня с грамотно подобранным оттенком розового способна стать самым любимым помещением в доме или квартире. Розовая мебель с глянцевым лаковым фасадом выглядит современно и экстравагантно.

Дизайнер
Евгения Шитова
500-272

ИСПОЛЬЗУЕМЫЕ МАТЕРИАЛЫ

Фасады МДФ (UV). Оличительная особенность материала – высоко-глянцевая поверхность, устойчивая к механическим повреждениям и к химическим воздействиям. Дизайн кухни в ярко-розовом цвете получается сочным и аппетитным и жизнерадостным.

ОТЗЫВ ЗАКАЗЧИКА

Всегда мечтала о яркой кухне. Поэтому сразу понравилась кухня в стиле Модерн с яркими розовыми глянцевыми фасадами. Понравилось, что очень много ящиков для посуды, и мойка угловая удобная. Очень довольна покупкой.

КУХНЯ В СТИЛЕ МОДЕРН

ИСПОЛЬЗУЕМЫЕ МАТЕРИАЛЫ

Фасады из глянцевого МДФ. Верхний фасад и барная стойка выполнена из текстурного ЛДСП. Неоспоримые достоинства ЛДСП – легкость обработки, экономичность. Изделия из этого материала отличаются привлекательным внешним видом, простотой в эксплуатации и гораздо меньшей стоимостью по сравнению с аналогичными изделиями производимыми из цельных пиломатериалов.

ОТЗЫВ ЗАКАЗЧИКА

Приобрели кухню с барной стойкой, кроме этого встроенная стиральная машинка, встроенная посудомоечная машинка и холодильник. В общем, все учли. На шкафчиках имеется подсветка, для вечерней готовки - это очень удобно.

Дизайнер
Евгения Шитова
500-272

КОММЕНТАРИЙ ДИЗАЙНЕРА

Интересный вариант расположения кухонного гарнитура и барной стойки. В данном случае она совмещается с мойкой и может очень удачно заменить громоздкий обеденный стол.

КУХНЯ В СКАНДИНАВСКОМ СТИЛЕ

КОММЕНТАРИЙ ДИЗАЙНЕРА

Кухни в скандинавском стиле известны натуральными материалами, естественным светом, строгими формами и прохладной цветовой палитрой. Скандинавская кухня - это баланс между современностью и традициями. Главный цвет в скандинавском интерьере – это белый и все его вариации.

Дизайнер
Анна Большова
500-260

ИСПОЛЬЗУЕМЫЕ МАТЕРИАЛЫ

Каркас кухни состоит из ЛДСП 16 мм, облицованный кромкой ПВХ. Столешница толщиной 35 мм, влагостойкая. Фасады МДФ покрытые пленкой ПВХ. Мойка круглая S10.

ОТЗЫВ ЗАКАЗЧИКА

У нас кухня маленькая и подобрать мебель для кухни очень тяжело. После долгих метаний остановились на кухне в Скандинавском стиле. Кухня компактная и шкафчиков много. Когда нам привезли и собрали, то общий интерьер сразу

КУХНЯ В СТИЛЕ МОДЕРН

ОПИСАНИЕ ПРОЕКТА

Красный цвет активнее других воздействует на психику и сознание человека, при чем как положительно, так и отрицательно, поэтому применять его в интерьере нужно в меру, в правильных оттенках и продуманных сочетаниях. Алая гамма очень активна, уравновесить её помогут белый, бежевый, серый компаньоны и обилие дерева. В данной кухне красный цвет сочетается с белым. Это самый универсальный и безопасный вариант, особенно актуальный для оформления маленькой кухни.

ОТЗЫВ ЗАКАЗЧИКА

К выбору кухни подключили всю семью, выбирали долго, но все пришли к единому мнению, когда увидели кухню в стиле модерн. Фартук у кухни создает весеннее настроение. Фасады яркие, а столешница белоснежная. Все сделано для повышения аппетита.

Дизайнер
Юлия Шарова
505-542

КОММЕНТАРИЙ ДИЗАЙНЕРА

Очень по-современному и смело смотрятся красные кухни. Такая кухня благодаря своей яркости будет давать дополнительные заряд энергии хозяйке.

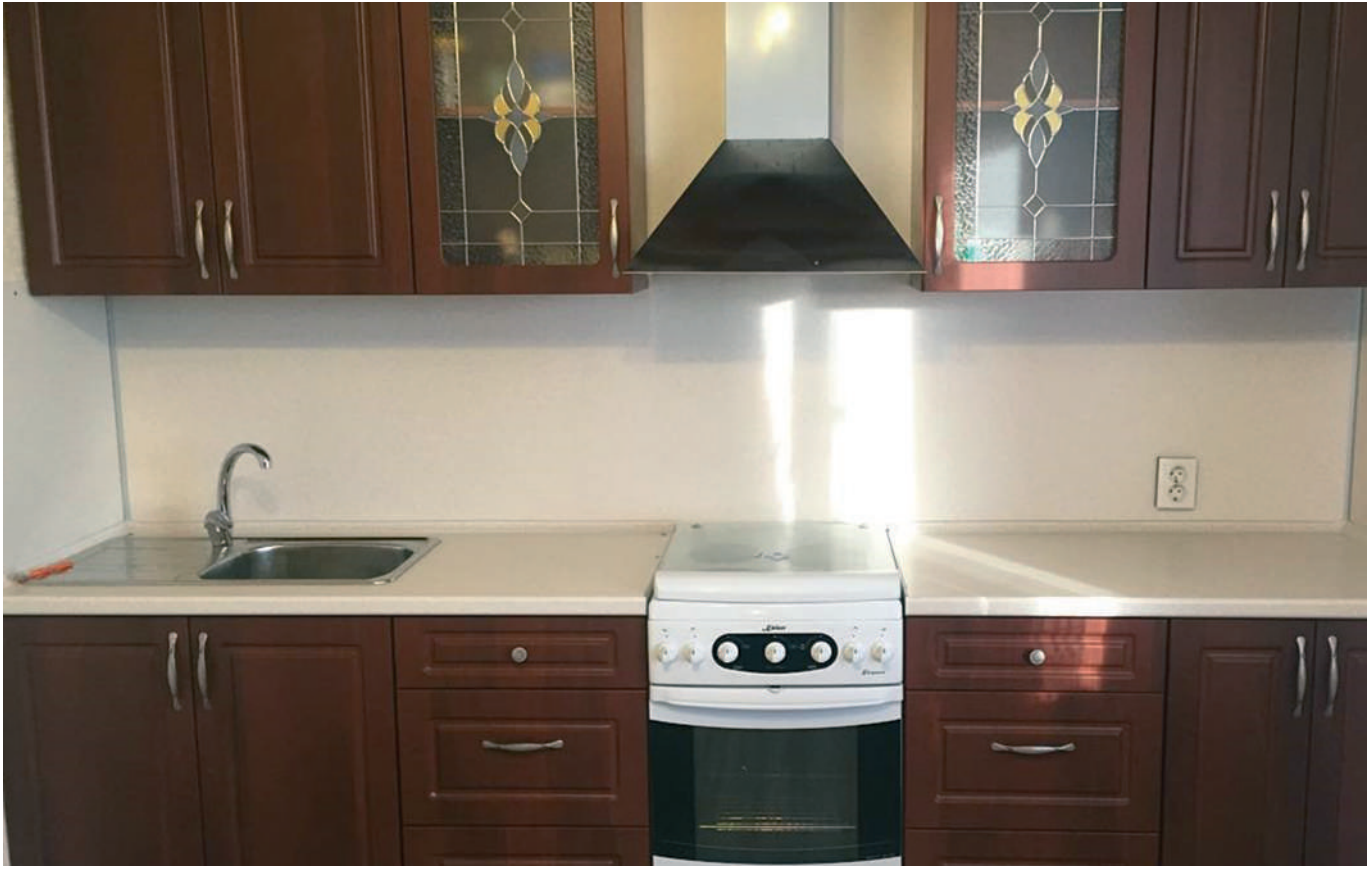

КУХНЯ В КЛАССИЧЕСКОМ СТИЛЕ

КОММЕНТАРИЙ ДИЗАЙНЕРА

Кухня - это зачастую рабочий кабинет, а не просто место для приготовления пищи, а так это место, где ведутся задушевные беседы, разговоры “за жизнь”, это место дискутирования, здесь делятся последними новостями.

Дизайнер
Юлия Шарова
505-542

ОПИСАНИЕ ПРОЕКТА

Кухня в классическом стиле – это великолепный и красивый интерьер, который никогда не выйдет из моды. Кухня в классическом стиле не надоест вам через пару лет. Она красиво стареет и годами сохраняет свое тепло, уют и очарование.

ОТЗЫВ ЗАКАЗЧИКА

При выборе кухни учитывала все практические стороны. Хотелось, чтобы готовка доставляла удовольствие. Кухня в классическом стиле с темными фасадами удовлетворила все требования, поэтому остановила свой выбор на ней.

КУХОННЫЙ БУФЕТ В КЛАССИЧЕСКОМ СТИЛЕ

ИСПОЛЬЗУЕМЫЕ МАТЕРИАЛЫ

Фасады из МДФ-ПВХ покрыты патиной. Патина — это специальное декоративное покрытие, которое помогает красиво состарить кухонные фасады. Вместительность буфета и наличие открытых полок, позволяющих продемонстрировать красивую посуду или разместить аксессуары, придает кухне необходимый стиль.

ОТЗЫВ ЗАКАЗЧИКА

Для родителей приобрели кухню в классическом стиле, дизайн понравился моей маме, поэтому сразу решились на покупку. Фасады кухни сделаны из МДФ. Кухня выглядит элегантной и естественной.

Дизайнер
Евгения Шитова

500-272

КОММЕНТАРИЙ ДИЗАЙНЕРА

В классическом стиле можно выполнить практически любую мебель. Сегодня кухонный буфет в классическом стиле не утратил своей актуальности, а приобрел новый современный вид.

КУХОННЫЙ ГАРНИТУР В СТИЛЕ МОДЕРН

КОММЕНТАРИЙ ДИЗАЙНЕРА

Легкость, обтекаемые формы, разнообразие цветов и глянец - все это кухни, сделанные с использованием фасадов под эмаль. Эмалированные фасады из МДФ - уникальные решения, разрушающие стереотипы о высокой стоимости красивой, яркой и стильной мебели.

Дизайнер
Евгения Шитова
500-272

ИСПОЛЬЗУЕМЫЕ МАТЕРИАЛЫ

Эмалированные радиусные фасады из МДФ. Кухни, выполненные с использование криволинейного контура мебельного гарнитура в сочетании с глянцем и неповторимым блеском его фасадов, необычайно привлекательны и неординарны. Такой интерьер заставляет задерживать дыхание от восхищения даже при просмотре фото, а в реальной жизни о таком может мечтать любая хозяйка.

ОТЗЫВ ЗАКАЗЧИКА

У нас малогабаритная кухня, поэтому кухня в стиле Модерн с глянцевыми фасадами нам сразу понравилась. Верхние шкафчики удобно открываются, так как снабжены выдвижными механизмами. А подсветка позволяет готовить, не включая

КУХОННЫЙ ГАРНИТУР В КЛАССИЧЕСКОМ СТИЛЕ

ИСПОЛЬЗУЕМЫЕ МАТЕРИАЛЫ

Фасады из МДФ-ПВХ покрыты патиной цвета золото. Патина — это специальное декоративное покрытие, которое помогает красиво состарить кухонные фасады. Кухонный гарнитур богато украшен декоративными элементами, присущими классическому стилю, а именно, колоннами с украшенными золотыми капителями, фигурными баллюстрадами и т. д.

ОТЗЫВ ЗАКАЗЧИКА

Такую оригинальную кухню, я еще нигде не видела. Стиль вроде классический, а выглядит очень оригинально. Больше всего нравится столешница, хотя и требует особого ухода.

Дизайнер
Евгения Шитова
500-272

КОММЕНТАРИЙ ДИЗАЙНЕРА

Классический стиль с множеством деталей и декоративных элементов. Обустройство классической кухни — это самовыражение каждого отдельного человека, полностью сочетаемое с общепринятыми признаками комфорта и функциональности. Именно такая кухня будет подчеркивать великолепный вкус, пристрастия и привычки своего хозяина.

КУХНЯ В СТИЛЕ МОДЕРН

КОММЕНТАРИЙ ДИЗАЙНЕРА

Главный тренд - интерьер отражает вашу индивидуальность. Ценится дизайн, который лучше всего соответствует вашему вкусу, вашим потребностям и привычкам.

Дизайнер
Юлия Шарова
505-542

ОПИСАНИЕ ПРОЕКТА

Эксперементируйте с самыми необычными сочетаниями материалов, отделкой, фактурой и фурнитурой. Создавайте уникальный интерьер, в котором вы будете чувствовать себя очень комфортно.

ОТЗЫВ ЗАКАЗЧИКА

Когда переехали в новую квартиру, то захотели купить все новое. В первую очередь взялись за кухню. Не думал ,что выбирать кухни так сложно, мне все нравилось. В результате купила кухню угловую в стиле модерн. Дизайн интересный, темный цвет кухни выделяет яркие зеленые дверцы.

КУХОННЫЙ ГАРНИТУР В КЛАССИЧЕСКОМ СТИЛЕ

КОММЕНТАРИЙ ДИЗАЙНЕРА

При оформлении кухонных гарнитуров большое внимание обращается на подбор осветительных приборов. Корректное распределение светового потока превращает приготовление пищи в приятный и комфортный процесс. Все, что для этого нужно – проект и расчет освещения. Одним из самых интересных вариантов в современных интерьерах является подсветка светодиодной лентой.

Дизайнер
Евгения Шитова
500-272

ИСПОЛЬЗУЕМЫЕ МАТЕРИАЛЫ

Фасады из МДФ-ПВХ, покрытые патиной. Фартук - фотопечать.

ОТЗЫВ ЗАКАЗЧИКА

Недавно только купили кухню в классическом стиле, и хочу поделиться своими впечатлениями. Сама кухня хоть и светлая, но фартук яркий с ветками винограда, а подсветка выделяет всю эту красоту. Подсветка есть и в шкафчиках, очень удобно

КУХНЯ В СТИЛЕ МОДЕРН

КОММЕНТАРИЙ ДИЗАЙНЕРА

Модерн — это сочетание стиля, нетипичных решений и прогрессивных технологий. С помощью идей и собственной фантазии можно создать уникальный и непохожий на другие интерьер кухни.

Дизайнер
Юлия Шарова
505-542

ОПИСАНИЕ ПРОЕКТА

Особенности модерна: гарнитурные блоки располагаются практически до потолка; бытовая техника встроена; разнообразная цветовая гамма; минимум деталей; избегание чрезмерного декорирования и лишних аксессуаров; эффективное использование рабочего пространства; обилие современной бытовой техники и различных гаджетов.

ОТЗЫВ ЗАКАЗЧИКА

Кухню в стиле Модерн с синими фасадами мы купили совсем недавно. Когда собрали, сразу стало понятно, что купили, то, что надо. Мне очень нравится, что есть теперь отдельное место для готовки. А мойка выше всяческих похвал.

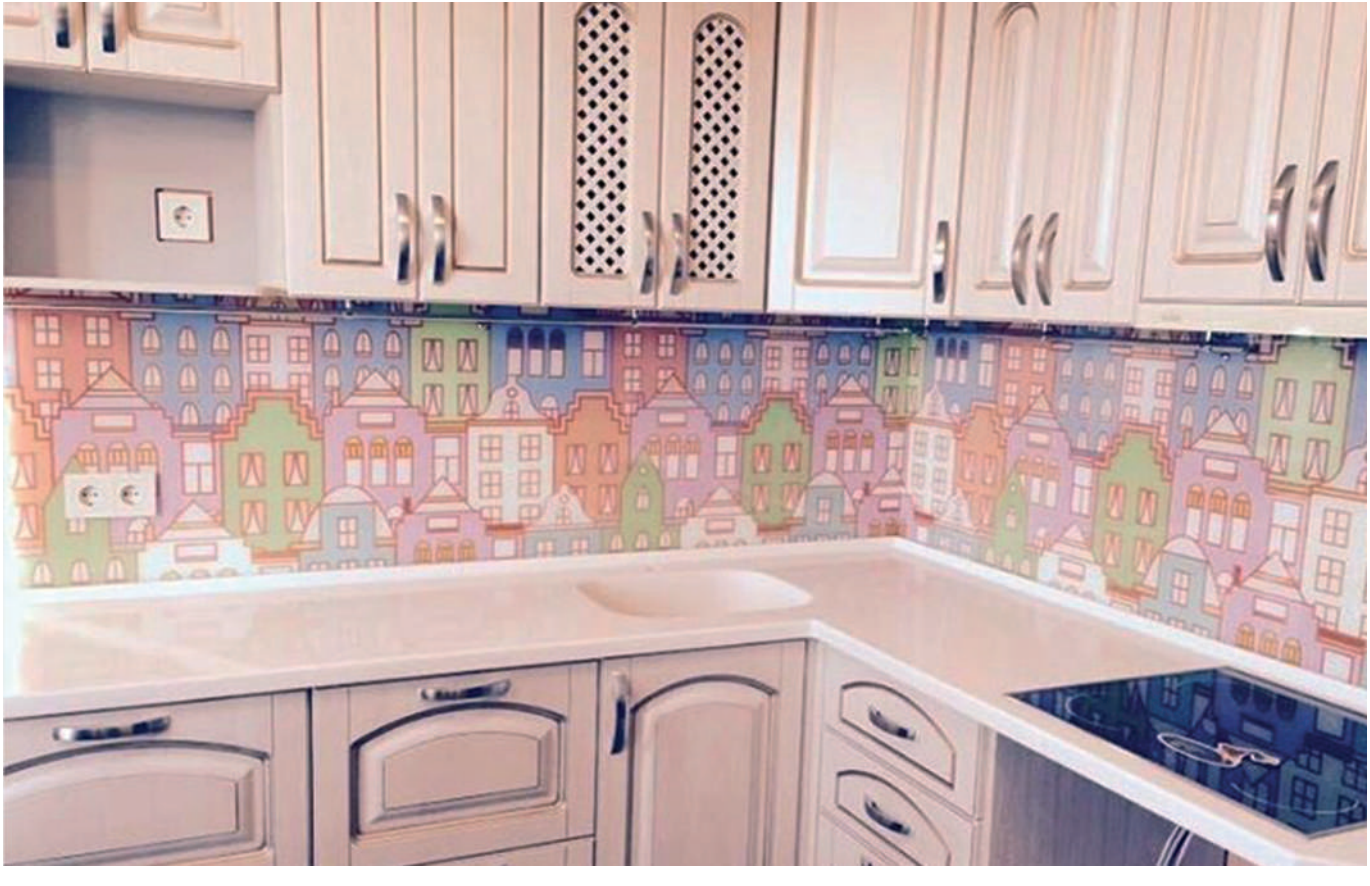

КУХНЯ В КЛАССИЧЕСКОМ СТИЛЕ

КОММЕНТАРИЙ ДИЗАЙНЕРА

Среднестатистическая семья не может себе позволить делать ремонт часто, поэтому и выбирается вариант, который при длительном использовании не сможет надоесть. Классика отличается сдержанностью, ненавязчивостью и надежностью.

Дизайнер
Юлия Шарова
505-542

ОПИСАНИЕ ПРОЕКТА

По сути, классическую кухню от кухни модерн отличают прежде всего фасады. Характерный классический вид им придает фрезеровка. С ее помощью мастера-мебельщики наносят красивый контурный рисунок на переднюю часть фасадов и делают их края плавными и округлыми. Если кухня выдержана в светлых тонах или недостаточно просторна, то имеет смысл выбрать гарнитур белого, бежевого, светло-серого цветов. Фартук может быть как продолжением столешницы, так и отличаться материалом или дизайном.

ОТЗЫВ ЗАКАЗЧИКА

В этой классической кухне, лично мне, понравились шкафчики, их очень много, и для бытовой техники все продумано. А фартук просто загляденье, такого, думаю, больше нигде не встретишь.

КУХНЯ В СТИЛЕ МОДЕРН

ОПИСАНИЕ ПРОЕКТА

Если хозяйка дома выберет себе кухонную мебель оранжевого цвета, то она всегда останется в выигрыше. Дело в том, то именно оранжевые оттенки умеренно повышают аппетит. А общение в такой яркой обстановке всегда непринужденное и легкое. Если вам хочется много оранжевого, то лучшим вариантом будет серо-, бежево- или бело-оранжевая кухня.

ОТЗЫВ ЗАКАЗЧИКА

Не планировали покупать кухню с барной стойкой, но уж очень понравился оригинальный вариант кухни в стиле модерн. Барная стойка с мультяшными героями смотрится интересно и современно. Особенно кухня понравилось нашим детям.

Дизайнер
Юлия Шарова
505-542

КОММЕНТАРИЙ ДИЗАЙНЕРА

Как известно, оранжевый цвет нежелателен для оформления спален и гостиных, но в интерьере кухни или столовой он будет выглядеть очень органично.

КУХНЯ В КЛАССИЧЕСКОМ СТИЛЕ

КОММЕНТАРИЙ ДИЗАЙНЕРА

Белые кухни – классика интерьера для тех, кто ценит изысканную роскошь и комфорт. Белые классические кухни будут смотреться красиво, стильно и модно даже спустя годы. Во все времена комната, выполненная в светлых тонах, считалась эталоном роскоши и благородства.

Дизайнер
Анна Большова
500-260

ИСПОЛЬЗУЕМЫЕ МАТЕРИАЛЫ

Фасады изготовлены из МДФ в пленке ПФХ с фрезеровкой (процесс механической обработки изделия с формированием на нем определенного рисунка). Стекло в верхних фасадах матовое, столешница каменная. Все механизмы на доводчиках Hettich. Бутылочница с доводчиком. Корпус - ЛДСП. Фартук изготовлен из прочного стекла.

ОТЗЫВ ЗАКАЗЧИКА

Кухня у нас большая, захотели белый классический гарнитур. Дизайнер выполнил все пожелания. Встроили духовой шкаф и сделали полки под вино. Очень довольны!

КУХНЯ В СТИЛЕ МОДЕРН

КОММЕНТАРИЙ ДИЗАЙНЕРА

Зеленый цвет издавна считается самым притным для восприятия. Он вызывает чувство спокойствия, а интерьер в таких тонах дарит людям комфорт и ощущение защищенности. Кроме того он является символом роста, жизни, развития, расслабляет, оберегает от стрессов, нервных перегрузок, улучшает аппетит.

Дизайнер
Юлия Шарова
505-542

ОПИСАНИЕ ПРОЕКТА

Кухня зеленого цвета – прекрасный способ сохранить дома летнее настроение. Зеленая кухня смотрится очень гармонично. Интерьер кухни в зеленых тонах наполняет пространство энергией, избавляет от негатива, расслабляет после трудного дня и снимает мышечное напряжение. В данной кухне нашли свое применение радиусные фасады. Благодаря таким фасадам появилась возможность заказать криволинейный контур кухонного гарнитура, который может быть как вогнутым, так и выпуклым.

ОТЗЫВ ЗАКАЗЧИКА

Когда покупали кухню в стиле модерн, то отметила для себя, что нижние шкафчики не зря сделали серыми. Когда готовишь или моешь посуду, то все капли попадаются именно на нижние шкафчики. На сером фоне грязь не особо заметна, хотя мыть кухню совсем не сложно.

КУХНЯ В СТИЛЕ МОДЕРН

ИСПОЛЬЗУЕМЫЕ МАТЕРИАЛЫ

Фасады кухни изготовлены из МДФ, покрытые пленкой ПВХ. Также имеются вставки из белого матового стекла. Корпус изготовлен из ЛДСП. Столешница влагостойкая. Петли на доводчиках Hettich. Бутылочница с боковым креплением. Ящики работают на тандербоксах Hettich. Верхние фасады открываются на газлифтах.

ОТЗЫВ ЗАКАЗЧИКА

Белоснежная кухня с черным фартуком в современном стиле понравилась сначала только мне, потом уже переговорила со всем семейством, и решили единогласно заказывать, так как кухня очень редкая.

Дизайнер
Анна Большова
500-260

КОММЕНТАРИЙ ДИЗАЙНЕРА

Сочетание черного и белого характерно для кухни в современном стиле. В качестве основного в интерьере кухни предпочтителен белый цвет. Радикальный черный обладает слишком мощным воздействием. Именно поэтому он более уместен в качестве эффектного дополнения, которое оттеняет светлую мебель и элементы декора.

КУХОННЫЙ ГАРНИТУР В КЛАССИЧЕСКОМ СТИЛЕ

КОММЕНТАРИЙ ДИЗАЙНЕРА

Кухонная мебель в классическом стиле никогда не бывает ярких, чистых цветов. Настоящая классика - это сложные, спокойные, приглушенные тона. Безусловные фавориты - самые разные оттенки белого, бежевого и коричневого.

Дизайнер
Евгения Шитова
500-272

ИСПОЛЬЗУЕМЫЕ МАТЕРИАЛЫ

Фасады из МДФ-ПВХ покрыты патиной. Патина — это специальное декоративное покрытие, которое помогает красиво состарить кухонные фасады. В оформлении фасадов используются вставки с витражами. Если вам хочется добавить элегантности кухонному интерьеру; чтобы ваше кухонное пространство смотрелось как на фото из дизайнерских журналов, одним из лучших вариантов для достижения этой цели являются кухонные витражи.

ОТЗЫВ ЗАКАЗЧИКА

Кухня в классическом стиле мне очень понравилась, все зоны разделены грамотно. Готовить на такой кухне одно удовольствие.

BOSCH

КУХНЯ В СТИЛЕ МОДЕРН

КОММЕНТАРИЙ ДИЗАЙНЕРА

Радиусные фасады, покрытые эмалью, каменная столешница и стеклянная стеновая панель идеально сочетаются в общей композиции этого кухонного гарнитура.

Дизайнер
Евгения Шитова
500-272

ИСПОЛЬЗУЕМЫЕ МАТЕРИАЛЫ

Фасады из МДФ с покрытием эмалью. Первое, чем привлекают кухни эмаль, - это глянец и его неповторимый блеск. Но, конечно же, это не единственная причина для приобретения таких кухонных гарнитуров, ведь глянец может быть характерен и для акрила. Отзывы тех, кто уже пользуется подобной мебелью, свидетельствуют о том, что это такие кухни обладают высокой прочностью.

ОТЗЫВ ЗАКАЗЧИКА

Выпуклые верхние и нижний шкафчики кухни, показались мне совершенно оригинальными, только поэтому купила эту кухню. Хотя, и внешне она смотрится интересно.

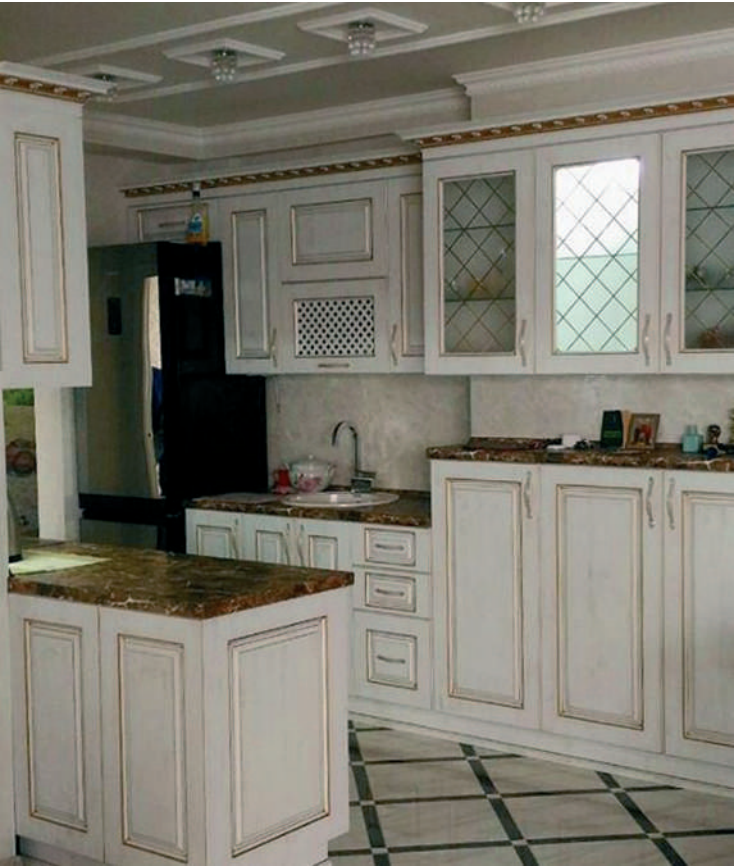

КУХОННЫЙ ГАРНИТУР В КЛАССИЧЕСКОМ СТИЛЕ

КОММЕНТАРИЙ ДИЗАЙНЕРА

Самая популярная на сегодня разновидность классических кухонь - так называемая современная или легкая классика. В отличие от помпезного и роскошного дворцового стиля, неоклассика - легкая, лаконичная, сдержанная и, что немаловажно, гораздо доступнее по цене.

Дизайнер
Евгения Шитова
500-272

ИСПОЛЬЗУЕМЫЕ МАТЕРИАЛЫ

Фасады из МДФ-ПВХ покрыты патиной. Патина — это специальное декоративное покрытие, которое помогает красиво состарить кухонные фасады.

ОТЗЫВ ЗАКАЗЧИКА

Мне всегда казалось, что белая кухня не будет смотреться, а оказалось совсем наоборот. Хорошо, что муж настоял на покупке такой кухни. Темная каменная столешница подчеркивает элегантность кухни. Такая кухня мне нравится.

SAMSUNG

КУХНЯ В СТИЛЕ МИНИМАЛИЗМ

КОММЕНТАРИЙ ДИЗАЙНЕРА

Визитной карточкой дизайна кухни в стиле минимализм является простота, функциональность и прочность. все это реально, если сделать все поверхности ровными , блестящими.

Дизайнер
Юлия Шарова
505-542

ОПИСАНИЕ ПРОЕКТА

Минимализм - стиль предельно лаконичный, он отвергает все излишества, оставляя только необходимое. Простота, доведенная до абсолюта, почти стерильная чистота, совершенная функциональность, максимум свободного пространства и строгая цветовая гамма - интерьер кухни в стиле минимализм подходит людям, строгим к себе и окружающим, целеустремленным, способным концентрироваться на главном. В цоколи кухонного гарнитура располагается светодиодная подсветка, что создает эффект «парящей» мебели.

ОТЗЫВ ЗАКАЗЧИКА

Всегда хотела функциональную кухню, чтобы все было под рукой. На кухню в стиле модерн не сразу обратила внимание, так как цвет слишком яркий. Но потом поняла ,что кухня практичная, готовить очень удобно, все приборы можно, не отходя, достать из шкафчиков, и дверцы открываются легко.

КУХНЯ В КЛАССИЧЕСКОМ СТИЛЕ

ОПИСАНИЕ ПРОЕКТА

При применении классического стиля в большой кухне обычно подбирают темную мебель из натурального дерева. Самые популярные тона мебели для классики - это природные, натуральные тона: оливковый, коричневый, коньячный, белый, бежевый, шоколадный, песочный, темно-зеленый, синий, серый. Текстиль, обивка подбираются однотонные, неброские.

ОТЗЫВ ЗАКАЗЧИКА

Выбор кухонь огромный, поэтому без рекомендаций консультанта не обойтись. Нам на выбор было предложено несколько проектов. Нам понравилась угловая кухня в классическом стиле из темного дерева. Выглядит компактно и величественно.

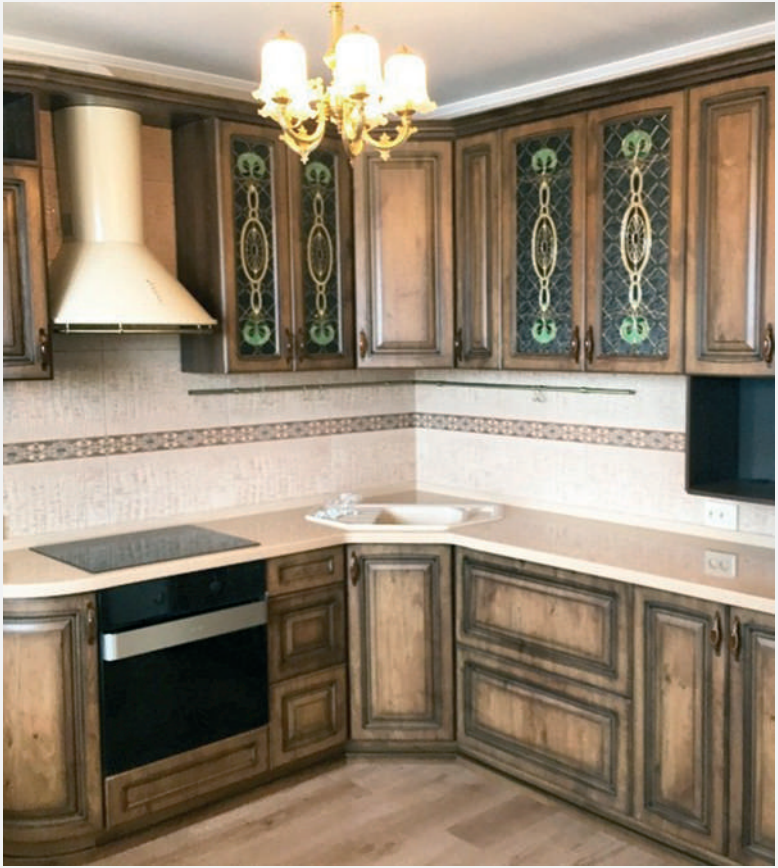

Дизайнер
Юлия Шарова
505-542

КОММЕНТАРИЙ ДИЗАЙНЕРА

Классика не приемлет ярких, кричащих оттенков, искусственных материалов, небрежности в оформлении, вычурных, абстрактных рисунков и форм. Здесь уместны строгость в исполнении мебели, сдержанность и даже консервативность при подборе текстиля и декоративных элементов, завершенность образов.

КУХНЯ В СТИЛЕ МОДЕРН

КОММЕНТАРИЙ ДИЗАЙНЕРА

Возле окна можно организовать и полноценную рабочую зону. Если же единственно верное для имеющегося пространства решение – расположение кухонного гарнитура у стены с окном, то подоконник со столешницей объединяют.

Дизайнер
Евгения Шитова
500-272

ИСПОЛЬЗУЕМЫЕ МАТЕРИАЛЫ

Фасады МДФ (UV) белого цвета. Оличительная особенность материала – высоко-глянцевая поверхность, устойчивая к механическим повреждениям и к химическим воздействиям. Кухня выполнена на разном уровне. В цоколи кухонного гарнитура располагается светодиодная подсветка, что создает эффект «парящей» мебели.

ОТЗЫВ ЗАКАЗЧИКА

Заказали кухню в стиле модерн. Вызывали замерщика, а потом уже с дизайнером выбирали проект кухни. Кухня обошлась недорого, учитывая что кухня п-образная.

КУХНЯ В СТИЛЕ МОДЕРН

КОММЕНТАРИЙ ДИЗАЙНЕРА

Белая кухня – это изысканность и простота, гармония и прекрасный фон для ярких предметов интерьера. Идеальное решение для оформления маленькой кухни, ведь белый цвет несет в себе заряд свежести и визуально расширяет пространство.

Дизайнер
Анна Большова
500-260

ИСПОЛЬЗУЕМЫЕ МАТЕРИАЛЫ

Фасады кухни изготовлены из белой UV-панели 18 мм. Корпус - ЛДСП 16 мм, облицованный пленкой ПВХ. Механизмы выдвижения ящиков - тандембокс Hettich с push to open, что позволяет обходиться без ручек. Петли с доводчиком Hettich. Фасад на ящике для сушки открывается с помощью складного подъемника blum HF. Столешница влагостойкая белый глянец. Также на боковой стороне фасада располагается фотопечать.

ОТЗЫВ ЗАКАЗЧИКА

Заказали белоснежную кухню в современном стиле. Фартук сделали темный. Это очень практично в быту. Кухня очень нам понравилась. Все члены нашей семьи оценили дизайн.

КУХНЯ В СТИЛЕ МОДЕРН

КОММЕНТАРИЙ ДИЗАЙНЕРА

Чёрный цвет подчеркивает и усиливает яркость малинового оттенка. Малиновые вставки фасадов, оттенённые глубоким чёрным цветом, выглядят эффектно и подчёркнуто экстравагантно.

Дизайнер
Ася
500-488

ИСПОЛЬЗУЕМЫЕ МАТЕРИАЛЫ

Кухня в современном стиле, цвета расположены по типу шахматной доски, на красном фасаде черная кромка, на черном фасаде красная кромка, смотрится интересно и необычно. Фасады МДФ стекло, столешница на основе ДСП повышенной влагостойкости толщиной 38 мм. Столешницы на основе влагостойкой ДСП ничем не уступают по качеству и внешнему виду изделиям итальянских и немецких производителей.

ОТЗЫВ ЗАКАЗЧИКА

Я думала, что для маленьких кухонь очень трудно подобрать что-либо современное. Рада, что ошибалась. Кухня в стиле модерн нам подошла по всем параметрам.

КУХНЯ В СТИЛЕ МОДЕРН

КОММЕНТАРИЙ ДИЗАЙНЕРА

Оранжевая кухня радует глаз своим теплом и позитивом, она поднимет настроение пасмурным осенним днём, а холодным зимним вечером напомнит о лете. Оранжевый цвет в интерьере выглядит нарядно, ярко и не агрессивно. Он возбуждает аппетит, избавляет от апатии и хандры.

Дизайнер
Ася
500-488

ИСПОЛЬЗУЕМЫЕ МАТЕРИАЛЫ

Фасады МДФ (UV) оранжевые. Оличительная особенность материала – высоко-глянцевая поверхность, устойчивая к механическим повреждениям и к химическим воздействиям. Столешница на основе ДСП повышенной влагостойкости толщиной 38 мм. Вставки матовое стекло в алюминиевом профиле. Большая мойка на два отделения, очень удобная в использовании.

ОТЗЫВ ЗАКАЗЧИКА

Выбирали кухню с глянцевыми фасадами. Понравилась угловая кухня с оранжевыми фасадами. Я еще больше понравилась цена, очень дешево купили, хотя кухня, сама по себе, очень практичная.

КУХНЯ В СТИЛЕ МОДЕРН

КОММЕНТАРИЙ ДИЗАЙНЕРА

Кухня в бежевых тонах универсальна, потому что может быть воплощена в любых проектах. Удивительно нейтральный характер такого цвета создает уютную и спокойную атмосферу. Его выбирают люди уравновешенные и спокойные.

Дизайнер
Ася
500-488

ИСПОЛЬЗУЕМЫЕ МАТЕРИАЛЫ

Кухня шириной 3 метра с высокими верхними ящиками, с очень большой удобной мойкой, с варочной поверхностью и встроенным духовым шкафом. Фасады МДФ (UV). Оличительная особенность материала – высоко-глянцевая поверхность, устойчивая к механическим повреждениям и к химическим воздействиям. Столешница на основе ДСП повышенной влагостойкости толщиной 38 мм.

ОТЗЫВ ЗАКАЗЧИКА

Хотелось кухню без красочных фасадов, и чтобы фартук был нейтрального цвета. Нашла такую кухню в современном стиле. Для меня была важна практическая сторона.

КУХНЯ В СТИЛЕ МОДЕРН

КОММЕНТАРИЙ ДИЗАЙНЕРА

Красно-чёрная гамма настолько пластична, что может использоваться в самых разных стилях. Но модерн среди них является безупречным лидером. Черно-красная кухня в этом стиле всегда выдержана. Здесь присутствует простая геометрия: мебель без закруглений или вензелей.

Дизайнер
Ася
500-488

ИСПОЛЬЗУЕМЫЕ МАТЕРИАЛЫ

Фасады МДФ (UV) красного и черного цвета. Оличительная особенность материала – высоко-глянцевая поверхность, устойчивая к механическим повреждениям и к химическим воздействиям. Красный цвет возбуждает аппетит, создаёт ощущения тепла, поэтому хорошо подходит для кухни. Столешница на основе ДСП повышенной влагостойкости толщиной 38 мм.

ОТЗЫВ ЗАКАЗЧИКА

Искали кухню малогабаритных размеров, чтобы и цена была недорогая. Устроила в этом плане, кухня в стиле модерн, так как для бытовой техники все предусмотрено и дизайн яркий.

КУХНЯ В КЛАССИЧЕСКОМ СТИЛЕ

КОММЕНТАРИЙ ДИЗАЙНЕРА

Барная стойка для кухни – это не просто дань моде, а очень интересный функциональный элемент домашнего интерьера. Классическая барная стойка всегда смотрится солидно и эффектно, кроме того, ею можно пользоваться во время работы на кухне.

Дизайнер
Ася
500-488

ИСПОЛЬЗУЕМЫЕ МАТЕРИАЛЫ

Фасады МДФ пленка, с фрезеровкой и патина золото, витражи, пилястры и балюстрады, карниз и подцветка. Отличная и очень удобная барная стойка с крышей и подсветкой, так же с витражами и подсветкой в низу в самом модуле. Угловая мойка, встроенная стиральная машинка за фасадами слева, встроенная посудомоечная машина, и холодильник, справа варочная поверхность и духовой шкаф. Столешница на основе ДСП повышенной влагостойкости толщиной 38 мм.

ОТЗЫВ ЗАКАЗЧИКА

В кухне классического стиля, мне больше всего понравился дизайн стекол шкафчиков, выглядит необычно. Помимо стекол, столешница очень большая. Кухня создает теплую атмосферу. Не жалею, что приобрели.

ОБЪЕМ XXL

КУХОННЫЙ ГАРНИТУР В СТИЛЕ МОДЕРН

КОММЕНТАРИЙ ДИЗАЙНЕРА

Кухня в бежевых тонах универсальна, потому что может быть воплощена в любых проектах. Удивительно нейтральный характер такого цвета создает уютную и спокойную атмосферу. Его выбирают люди уравновешенные и спокойные.

Дизайнер
Ася
500-488

ИСПОЛЬЗУЕМЫЕ МАТЕРИАЛЫ

Кухня около 5-ти метров. Фасады МДФ-стекло, столешница 4 м (ТБМ), фартук (ТБМ). Слева высокий широкий кухонный шкаф, очень вместительный и удобный. Черное матовое стекло в алюминиевом профиле, варочная поверхность, и встроенный духовой шкаф, место под микроволновую печь.

ОТЗЫВ ЗАКАЗЧИКА

Когда выбирали кухню, сразу обращала внимание на ручки шкафчиков, чтобы были удобные. И еще для хозяйки важен уход за кухней, чтобы не создавалось сложностей. Этим всем параметрам отвечает кухня в стиле модерн со светло-коричневыми

КУХОННЫЙ ГАРНИТУР В СТИЛЕ МОДЕРН

КОММЕНТАРИЙ ДИЗАЙНЕРА

Радиусные фасады набирают большую популярность в кухонных гарнитурах. Благодаря таким фасадам появилась возможность заказать криволинейный гарнитур мебельной группы, который может быть как выпуклым, так и вогнутым.

Дизайнер
Ирина
500-232

ИСПОЛЬЗУЕМЫЕ МАТЕРИАЛЫ

Фасады из МДФ, покрытые глянцевой эмалью. Сочетание двух цветов и метакриловое стекло в алюминевой рамке придают кухне оригинальность. Также изящество кухне придают изогнутые формы радиусных фасадов.

ОТЗЫВ ЗАКАЗЧИКА

Если бы не консультант, мы бы так и не выбрали себе кухню. Выбор, потому что огромный. По совету консультанта купили современную кухню, где есть даже шкафчики без дверок. Я в эти проемы поставила разные дизайнерские штучки, смотрится оригинально.

КУХНЯ В СТИЛЕ МОДЕРН

КОММЕНТАРИЙ ДИЗАЙНЕРА

Идеальным цветовым вариантом считается интерьер кухни в коричнево-бежевых тонах. Благодаря широкой палитре цветов можно создать огромное количество интересных решений, которые подойдут и для маленького, и большого пространства. Интерьер кухни в бежевых тонах позволяет сделать ее теплой и необыкновенно уютной.

Дизайнер
Ирина
500-232

ИСПОЛЬЗУЕМЫЕ МАТЕРИАЛЫ

Фасады МДФ, покрытые пленкой ПВХ, выдвижные корзины, стекло в алюминевой рамке. Горизонтальные шкафы (с механизмом газлифт). Каменная столешница.

ОТЗЫВ ЗАКАЗЧИКА

У нас кухня не особо большая, и хотелось, чтобы пространство стало больше. Заказали угловую современную кухню со светлыми фасадами. Хотя и кухня не яркая, но смотрится стильно.

КУХНЯ В КЛАССИЧЕСКОМ СТИЛЕ

КОММЕНТАРИЙ ДИЗАЙНЕРА

Дизайн классической кухни вне моды и времени, он всегда был, есть и будет актуален. Этот стиль подойдет для человека, который не гонится за быстропроходящими капризами моды, дорожащего семейными традициями, стремящемуся к стабильности.

Дизайнер
Ирина
500-232

ИСПОЛЬЗУЕМЫЕ МАТЕРИАЛЫ

Фасады изготовлены из натурального дерева. Резной карниз, декоративные колонки, витражи, баллюстрады. Каменная столешница, выдвижные ящики, барная стойка с витражными фасадами. Все это придает классической кухне изысканность.

ОТЗЫВ ЗАКАЗЧИКА

Чтобы разделить кухонную зону от гостиной, искали проекты кухонь с барной стойкой. Выбрали кухню в стиле модерн со светлыми фасадами. Кухня стала светлее, и от гостиной теперь отделяется, чего мы и добивались.

КУХОННЫЙ ГАРНИТУР В СТИЛЕ МОДЕРН

КОММЕНТАРИЙ ДИЗАЙНЕРА

Красная кухня – выбор эффектный и весьма неординарный. Яркая мебель всегда выглядит празднично и нарядно.Красная кухня возбуждает аппетит домочадцев, стимулирует их умственную активность, создает атмосферу гостеприимства.

Дизайнер
Ирина
500-232

ИСПОЛЬЗУЕМЫЕ МАТЕРИАЛЫ

Фасады изготовлены из МДФ, покрытые глянцевой эмалью. Каменная столешница. Радиусные фасады , подсветка-все это придает блеск и красоту кухонному гарнитуру.

ОТЗЫВ ЗАКАЗЧИКА

Решили заказать кухню в стиле Модерн. Кухня компактная и шкафчиков много. Когда нам привезли и собрали, то общий интерьер сразу преобразился. А барная стойка здорово вписалась.

КУХОННЫЙ ГАРНИТУР В СТИЛЕ МОДЕРН

КОММЕНТАРИЙ ДИЗАЙНЕРА

Оттенки белого всегда считались олицетворением чего-то чистого и светлого. Самым популярным сочетанием является молочный с шоколадным и его оттенками. В данной палитре можно оформить как кухни в деревенских стилях (кантри, прованс, шале), так и кухни современных стилистик (модерн, хай-тек) и классических.

Дизайнер
Ирина
500-232

ИСПОЛЬЗУЕМЫЕ МАТЕРИАЛЫ

Сочетание фасадов МДФ, покрытых пленкой ПВХ (зебрано) и фасадов, покрытых глянцевой эмалью (ваниль). Столешница из влагостойкой ДСП. В кухонном гарнитуре используются выдвижные корзины и дополнительные аксессуары (барная стойка с различными элементами и выкатной столик).

ОТЗЫВ ЗАКАЗЧИКА

Хотели кухню в нейтральных тонах. Нам ее сделали. Очень понравился узор н анижних фасадах, ассоциация с дикой природой. Барная стойка необычной формы, я ни у кого такой не видела.

КУХНЯ В СТИЛЕ МОДЕРН

ОПИСАНИЕ ПРОЕКТА

Фасады выполнены из МДФ UV (зебрано). Метакриловое стекло представлено в алюминевой рамке. Дополнение и изящество кухне придает каменная столшница и пристенок. Горизонтальные линии фасадов кухонного гарнитура создают неповторимый стиль.

ОТЗЫВ ЗАКАЗЧИКА

Когда смотрели кухни, то никак не могли определиться с выбором. Выбрали вариант дешевле, но необычный. Мне больше понравился дизайн шкафчиков, а именно то, что нет ручек. Шкафчики открываются просто нажатием! Это очень удобно!

Дизайнер
Ирина

500-232

КОММЕНТАРИЙ ДИЗАЙНЕРА

Терракотовый цвет в кухонном интерьере отгонит лишние мысли, позволив сосредоточиться исключительно на вкусе еды. В такой кухне вы будете чувствовать себя действительно спокойно и уверенно. Кроме того, цвет стимулирует желание готовить, заряжая хозяек позитивной созидательной энергией и приподнятым настроением. Терракота прекрасно сочетается с шоколадными оттенками, такое компромиссное сочетание подойдет для серьезных людей.

КУХНЯ В СТИЛЕ МОДЕРН

КОММЕНТАРИЙ ДИЗАЙНЕРА

Стеклянный фартук — отличная альтернатива керамической плитке и другим материалам, которые традиционно используют для отделки фартука. Стеклянный фартук не боится влаги и пара, не впитывает грязь и жир, легко моется и выглядит невероятно эффектно.

Дизайнер
Ирина
500-232

ИСПОЛЬЗУЕМЫЕ МАТЕРИАЛЫ

Фасады МДФ, покрытые глянцевой эмалью. Каменная столешница с литой каменной мойкой. Выдвижные механизмы. Подъемники BLUM. При использовании подъемных механизмов фирмы BLUM фасады поднимаются наверх, позволяя удобно доставать все содержимое из верхних шкафов. При этом открытые дверцы не мешают и не ограничивают свободное пространство кухни. Стеновая панель - закаленное стекло. Подстветка под шкафы.

ОТЗЫВ ЗАКАЗЧИКА

Кухня в стиле Модерн с глянцевыми фасадами нам сразу понравилась. Верхние шкафчики удобно открываются. Цвет такой приятный. А подсветка позволяет готовить, не включая свет.

МЕБЕЛЬ ДЛЯ ДЕТСКОЙ КОМНАТЫ

КОММЕНТАРИЙ ДИЗАЙНЕРА

Розовый цвет способствует здоровому сну, хорошему настроению, снижает чувство тревоги и стресса, при этом не провоцируя чрезмерную эмоциональность. В розовой детской ребенок на подсознательном уровне чувствует себя защищенным, и даже шумы в такой спальне беспокоят его меньше.

Дизайнер
Анна Большова
500-260

ИСПОЛЬЗУЕМЫЕ МАТЕРИАЛЫ

Комплект детской мебели изготовлен из ЛДСП, облицованный кромкой ПВХ 2 мм. Фасады шкафа частично состоят из ЛДСП, частично из зеркала (серебро), облицованное профилем с-хром. Механизмы, используемые для выдвигания ящиков - шариковые, усиленные направляющими. Опора стола металлическая 77 мм.

ОТЗЫВ ЗАКАЗЧИКА

У нас маленькая дочка и детская комната должна соответствовать возрасту. Консультант магазина принял все к сведению, и предлагал нам интересные красочные варианты. Мебель в детскую выбрали в розовых тонах. Дочка была очень довольна.

КРОВАТЬ, РАБОЧЕЕ МЕСТО РЕБЕНКА

ИСПОЛЬЗУЕМЫЕ МАТЕРИАЛЫ

Кровать-чердак изготовлена из ЛДСП и МДФ. Удобная детская кровать-чердак занимает не более 2 кв. метров жилой детской комнаты и несет огромную функциональность.

ОТЗЫВ ЗАКАЗЧИКА

Заказали такой необычный детский уголок. Дизайнер учла все пожелания. Мебель прочная и красивая. Наш малыш в восторге!

Дизайнер
Евгения Шитова
500-272

КОММЕНТАРИЙ ДИЗАЙНЕРА

Хотите обустроить детскую комнату для ребенка но мало места? - Отличный выход заказать кровать-чердак! Уютные детские кровати чердаки с рабочей или игровой зоной, вместительный шкаф для вещей и ящики для игрушек - это отличный способ обустроить детскую комнату.

ДЕТСКАЯ В КЛАССИЧЕСКОМ СТИЛЕ

КОММЕНТАРИЙ ДИЗАЙНЕРА

Сочетание приглушенной бирюзы и белого уже давно стали относить к разряду классических. Эта пара в декоре детской способна творить чудеса. Комбинация легко создает иллюзию простора. Используя такой дуэт, вы не только сможете успешно обмануть реальность, но и создадите в детской радостное и светлое настроение.

Дизайнер
Евгения Шитова

500-272

ИСПОЛЬЗУЕМЫЕ МАТЕРИАЛЫ

Мебель изготовлена из МДФ с патиной. Патинирование или нанесение патины - придание эффекта старения новой поверхности. Подобный эффект всегда было принято придавать только природным материала, таким как дерево или металл. Но некоторые эффекты достижимы и на искусственных поверхностях или покрытиях, в частности на мдф фасадах.

ОТЗЫВ ЗАКАЗЧИКА

Детская комната у нас большая, поэтому было несложно подобрать мебель, к тому же дизайнер исполнил все пожелания. Понравилось, что есть отдельная зона для сна и игровая зона. И шкаф не громоздкий.

ДЕТСКАЯ КОМНАТА

КОММЕНТАРИЙ ДИЗАЙНЕРА

Начиная с четвертого года жизни малыш начинает отдавать предпочтение контрастным и жизнерадостным цветам. Оранжевый цвет поднимает настроение, зеленый, наоборот, успокаивает.

Дизайнер
Евгения Шитова

500-272

ИСПОЛЬЗУЕМЫЕ МАТЕРИАЛЫ

Мебель изготовлена из ЛДСП.

ОТЗЫВ ЗАКАЗЧИКА

Посмотрели очень много проектов оформления детской комнаты. Решили, что не будем загромождать огромным количеством мебели, ограничились не дорогим вариантом. Детям понравилось, а это самое главное.

ДЕТСКАЯ В КЛАССИЧЕСКОМ СТИЛЕ

КОММЕНТАРИЙ ДИЗАЙНЕРА

Выбранный стиль - современная классика, без излишней вычурности. Бежевая палитра нейтральна и привычна для глаз. Бежевые тона идеальны для оформления детской комнаты на вырост.

Дизайнер
Евгения Шитова

500-272

ОПИСАНИЕ ПРОЕКТА

Классический вариант детской комнаты для девочки. Эргономичное, функциональное использование пространства комнаты подчеркивают декоративные элементы и светлые тона фасадов с патиной.

ОТЗЫВ ЗАКАЗЧИКА

Заказывали две детские комнаты, для сына и дочери. Дочка предпочла классическую мебель. Все очень гармоничноо вписалось в интерьер комнаты. Удобные, вместительные антресоли. Дочка чувствует себя настоящей принцессой благодаря

ГАРДЕРОБНАЯ КОМНАТА В ДЕТСКОЙ

КОММЕНТАРИЙ ДИЗАЙНЕРА

Обустроить комнату своего малыша - довольно трудная задача. Ребенку хочется, чтобы интерьер был необычным, отражающим его внутренний мир. Нам под силу изготовить любые варианты мебели.

Дизайнер
Евгения Шитова

500-272

ИСПОЛЬЗУЕМЫЕ МАТЕРИАЛЫ

Конструкция из гипсокартона с нишами снаружи и гардеробной комнатой внутри. Получилась гардеробная комната для настоящих принцесс.

ОТЗЫВ ЗАКАЗЧИКА

Заказали гардеробную по индивидуальному дизайну. Не думали, что кто-то может вопролить в жизнь наши идеи. Но Альберо Фэмили справились! Теперь нача дочка счастливая обладательница эксклюзивной гардеробной комнаты!

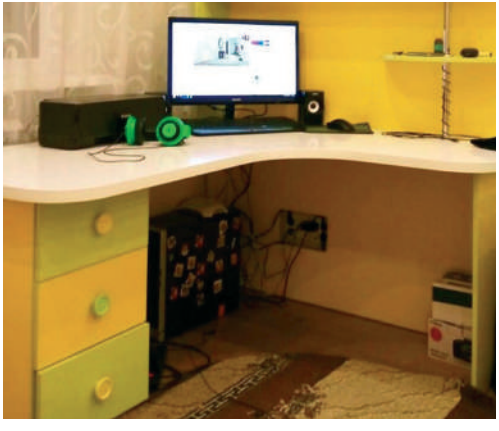

ДЕТСКАЯ КОМНАТА

КОММЕНТАРИЙ ДИЗАЙНЕРА

Желтый — один из наиболее подходящих цветов для детской комнаты. Этот солнечный цвет не только повышает настроение, но и содействует умственной работе, улучшает внимание и даже способствует развитию интуиции. Так что интерьер с жёлтым цветом поможет ребёнку в учёбе и сделает его более жизнерадостным.

Дизайнер
Евгения Шитова

500-272

ИСПОЛЬЗУЕМЫЕ МАТЕРИАЛЫ

Мебель изготовлена из цветной ЛДСП. Двери шкафа-купе с фотопечатью.

ОТЗЫВ ЗАКАЗЧИКА

Решили для нашей дочери полностью оформить детскую комнату, и заказали мебель с дизайнерским рисунком. Понравилось, как оформили шкаф для одежды, и сделали его не высоким и устойчивым, максимально безопасным для ребенка.

КОМНАТА ДЛЯ ШКОЛЬНИКА

КОММЕНТАРИЙ ДИЗАЙНЕРА

Мебель в детской должна быть безопасной, экологичной, функциональной. при планировании рабочего места ребенка обратите внимание на его расположение, освещение.

Дизайнер
Юлия Шарова
505-542

ОПИСАНИЕ ПРОЕКТА

Рабочее место ребенка необходимо оформить так, чтобы ребенку было интересно там находиться, это будет стимулировать его желание учиться. Все средства и материалы, используемые в производстве мебели для детской комнаты, должны быть экологичны, отвечать санитарно-гигиеническим требованиям и нормам. Наша мебель для детской безопасна, нетоксична, не выделяет вредных веществ.

ОТЗЫВ ЗАКАЗЧИКА

Нам понравилась детская, где выделена зона для компьютера. Для нас это очень важно. Вся мебель сочетается друг с другом. И цена не сильно кусается.

ШКАФ-КУПЕ УГЛОВОЙ

ОПИСАНИЕ ПРОЕКТА

Комбинация различных материалов, плавные линии и яркие вставки в двери шкафа-купе - это всегда модно.

ОТЗЫВ ЗАКАЗЧИКА

Месяц назад приобрели угловой шкаф-купе. Дизайн шкафа нас порадовал, двери задвигаются хорошо и зеркала необычной формы.

Дизайнер
Евгения Шитова
500-272

КОММЕНТАРИЙ ДИЗАЙНЕРА

Покупателям с каждым днем все больше импонируют угловые шкафы-купе. Как известно раньше их на рынке вообще не было. Это только потом начали рационально использовать свободное пространство. Зачем загромождать все место вдоль стены, если имеется никому ненужный угол, который тоже чем-то желательно заполнить. Если подумать, то это действительно так. Для малометражек вообще каждый квадратный метр играет роль.

ШКАФ-КУПЕ УГЛОВОЙ

КОММЕНТАРИЙ ДИЗАЙНЕРА

Угловой шкаф - компактная мебель, которая позволяет не только разместить все необходимые вещи, но и эргономично использовать пространство комнаты. Главное - подобрать вариант оформления, соответствующий вашему интерьеру.

Дизайнер
Анна Леун
500-415

ИСПОЛЬЗУЕМЫЕ МАТЕРИАЛЫ

Материал изготовления - ЛДСП. Ящики выдвижные, направляющие полного выдвижения без доводчика. Сетки под обувь. Штанги под вешала. Было предусмотрено место под пылесос и гладильную доску. Двери-купе, профиль с-образный. Наполнение дверей - стекло с фотопечатью.

ОТЗЫВ ЗАКАЗЧИКА

Обычно все шкафы-купе небольших размеров, а нам нужен был угловой, полностью на две стены. Нашли такой шкаф в этом магазине. Полок очень много, и раздвижных полок достаточно. Цена ничуть не выше обычного шкафа–купе.

ШКАФ С ДЕКОРАТИВНЫМ ЗЕРКАЛОМ

ИСПОЛЬЗУЕМЫЕ МАТЕРИАЛЫ

Шкаф купе с использованием декоративного зеркала. Очень интересны узорчатые зеркала, на которых выполнено сатинирование по поверхности зеркала повторяющегося рисунка. Декоративные зеркала отлично дополняют фасад шкафа. Внутри располагаются открытые и закрытые полки.

ОТЗЫВ ЗАКАЗЧИКА

Хотелось купить необычный шкаф, с необычным зеркалом. Нам повезло, мы нашли шкаф с декоративным зеркалом, такого ни у кого нет, к тому же он занимает мало места.

Дизайнер
Евгения Шитова
500-272

КОММЕНТАРИЙ ДИЗАЙНЕРА

Выбор шкафа-купе является важной составляющей в создании красивого и оригинального стиля в прихожей.

ШКАФ-КУПЕ

ОПИСАНИЕ ПРОЕКТА

Сегодня, чем больше зеркал – тем современнее. Плюс, благодаря им, пространство расширяется. Поэтому многие предпочитают шкафы-купе, которые или украшены зеркальными элементами. Комбинирование различных материалов, горизонтальных и вертикальных разделителей позволяет производить различные варианты так называемых комбинированных дверей купе.

ОТЗЫВ ЗАКАЗЧИКА

Шкаф-купе давно хотели купить, но всегда варианты не нравились. В этом магазине нам понравился шкаф-купе с интересно расположенными зеркалами, смотрится очень стильно и современно.

Дизайнер
Роман

500-541

КОММЕНТАРИЙ ДИЗАЙНЕРА

Комплектующие фасадов шкафов-купе представляют собой профиль обрамления двери, направляющие и роликовый механизм. именно обрамление двери является главным атрибутом при оформлении дизайна шкафа-купе.

ШКАФ-КУПЕ С ФОТОПЕЧАТЬЮ

ИСПОЛЬЗУЕМЫЕ МАТЕРИАЛЫ

Шкаф-купе встроенный. Корпус ЛДСП с кромкой ПВХ 2 мм. Фасад изготовлен из стекла с фотопечатью, облицованный профилем с-белый глнец.

ОТЗЫВ ЗАКАЗЧИКА

В этом магазине большой выбор шкафов. Нам понравился шкаф-купе с фотопечатью. В комнате шкаф даже не заметен, по этой причине и комната шире кажется.

Дизайнер
Анна Большова
500-260

КОММЕНТАРИЙ ДИЗАЙНЕРА

Стекло с фотопечатью - наиболее популярный вид материала для изготовления фотофасадов. Он находит свое применение в производстве шкафов-купе и кухонных фартуков. Декорированные фотопечатью предметы интерьера готовы претендовать на звание объектов искусства.

ШКАФ-КУПЕ

КОММЕНТАРИЙ ДИЗАЙНЕРА

Приобретение шкафа-купе на заказ дает возможность самостоятельно выбирать не только внешний вид изделия, но и, что имеет огромное значение, его внутреннее содержание - количество и размер полок или отсеков.

Дизайнер
Юлия Шарова
505-542

ОПИСАНИЕ ПРОЕКТА

Внутри шкафа пригодятся ящики по типу комода. Ручки для вешалок можно делать в два яруса. Например, наверху - для рубашек и футболок, ниже - для юбок и брюк. Наполнение шкафа-купе формирует уютное, эстетически привлекательное внутреннее пространство.

ОТЗЫВ ЗАКАЗЧИКА

В комнату купили шкаф-купе. Вроде, с виду простой, а очень функциональный. Полочек много. Доставили все детали, ничего не забыли, поэтому сборка не составила труда.

ШКАФ-КУПЕ

ИСПОЛЬЗУЕМЫЕ МАТЕРИАЛЫ

Комплектующие фасадов шкафов-купе представляют собой профиль обрамления двери, направляющие и роликовый механизм. Именно обрамление двери является главным атрибутом при оформлении дизайна шкафа-купе. Обычно дверь состоит из плиты ДСП, стекла, прозрачного или матового, либо зеркала.

ОТЗЫВ ЗАКАЗЧИКА

Когда покупали шкаф-купе, то сначала думали, что высота слишком высокая из-за этого могут возникнуть проблемы. Но консультант уверил, что шкаф сделан по размерам нашей стены. И правда, высота не доставила хлопот.

Дизайнер
Роман

500-541

КОММЕНТАРИЙ ДИЗАЙНЕРА

В зависимости от стиля интерьера меняется и дизайн шкафа-купе. Для помещения в стиле хай-тек стоит оформить фасад глянцевыми элементами, для более классических стилей-деревянными или стеклянными панелями.

ШКАФ-КУПЕ

ИСПОЛЬЗУЕМЫЕ МАТЕРИАЛЫ

Шкаф изготовлен из ЛДСП. В козырьке располагаются галогенные светильники, которые выполняют декоративную и функциональную задачи (освещают зону перед зеркалом).

ОТЗЫВ ЗАКАЗЧИКА

Купили большой шкаф-купе, с большими раздвижными дверцами. Двери не создают большого шума и ходят плавно. Сам шкаф стоит устойчиво, не качается.

Дизайнер
Анна Большова

500-260

КОММЕНТАРИЙ ДИЗАЙНЕРА

Технология производства ЛДСП, одного из самых популярных материалов для изготовления мебели, соответствует всем современным требованиями и гарантирует высочайшее качество изделия.

ШКАФ-КУПЕ

КОММЕНТАРИЙ ДИЗАЙНЕРА

Большую популярность приобрели мебельные фасады из МДФ с глянцевой поверхностью и фасады с рамкой МДФ со вставкой в них ДСП, стекла, зеркал.

Дизайнер
Анна Леун
500-415

ИСПОЛЬЗУЕМЫЕ МАТЕРИАЛЫ

Материал ЛДСП. Штанга под вешала, полки, выдвижные ящики и корзины для белья. Предусмотрено место под гладильную доску. Двери-купе. Профиль н-образный, наполнение - ЛДСП в цвет корпуса и вставки МДФ - пленка белый глянец.

ОТЗЫВ ЗАКАЗЧИКА

Купили шкаф-купе цвета Венге. Размер шкафа компактный, не занимает много места. Вместимость хорошая, так как полок много и секция для вешалок нормальная.

ШКАФ-КУПЕ

КОММЕНТАРИЙ ДИЗАЙНЕРА

Шкафы-купе универсальны. Их можно устанавливать в гостиной, прихожей, спальне, детской комнате и наполнять по своему усмотрению. Специалисты изготовят любое количество полочек, ящиков, корзин для различных вещей и предметов.

Дизайнер
Евгения Шитова
500-272

ОПИСАНИЕ ПРОЕКТА

Белые вставки шкафа-купе подчеркивают темный профиль. Наполнение шкафа: штанги под вешала, открытые полки, закрытые выдвижные ящики.

ОТЗЫВ ЗАКАЗЧИКА

Интересный такой шкаф-купе приобрели. Когда смотришь, можно подумать, что это обычная стена. Все это, благодаря белому цвету. Даже комната стала шире.

ШКАФ УГЛОВОЙ

ИСПОЛЬЗУЕМЫЕ МАТЕРИАЛЫ

Угловой шкаф с распашными дверьми из ЛДСП. Распашные двери были сделаны для экономии пространства. Наполнение шкафа - штанга под вешала, открытые полки под одежду, выдвижные ящики под белье. Петли наружные с доводчиком. Двери ЛДСП с зеркалом. Тумба прикроватная из ЛДСП, выдвижной ящик + дверца.

ОТЗЫВ ЗАКАЗЧИКА

Для спальни купили небольшой угловой шкаф. Зеркала тоже не большие, но вещи все вмещаются. Купили со скидкой, выгодно получилось.

Дизайнер
Анна Леун
500-415

КОММЕНТАРИЙ ДИЗАЙНЕРА

Такой шкаф сочетает вместительность и компактность. Установленный в спальне, он поможет удачно использовать пустые углы и рационализировать пространство комнаты. По вместительности такие шкафы прекрасно заменят в спальне угловые шкафы-купе и при этом займут меньше места.

ШКАФ-КУПЕ УГЛОВОЙ

ОПИСАНИЕ ПРОЕКТА

Самое значимое отличие от обычного шкафа заложено уже в наименовании – угловой вариант размещается в углу комнаты, что позволяет добиться экономии пространства, в то время как обычный шкаф–купе располагается вдоль стены. Выглядит шкаф очень современно, подойдет к любой обстановке, вместителен и функционален.

ОТЗЫВ ЗАКАЗЧИКА

С мужем выбирали шкаф-купе для спальни, и остановили выбор на шкафе с необычной формой зеркал. Волнообразность зеркал делает шкаф более привлекательным. С помощью обычного зеркала можно простой шкаф превратить в шикарный.

Дизайнер
Роман

500-541

КОММЕНТАРИЙ ДИЗАЙНЕРА

В дизайне современных квартир очень часто можно встретить угловые шкафы-купе: специальные конструкции с раздвижными дверцами, позволяющие экономить место.

ШКАФ-КУПЕ

ИСПОЛЬЗУЕМЫЕ МАТЕРИАЛЫ

Шкаф-купе с открытыми полками в детскую комнату. Материал ЛДСП белый глянец, вставки - зеркало. Наполнение шкафа - штанги под вешала, открытые полки + корзины выдвижные. Двери-купе, профиль с-образный.

ОТЗЫВ ЗАКАЗЧИКА

Родителям хотели подарить необычный шкаф-купе. Выбирали долго, пока не нашли компактный шкаф с маленькими зеркалами в виде геометрических фигур. Этот вариант нам показался самым подходящим из всех.

Дизайнер
Анна Леун
500-415

КОММЕНТАРИЙ ДИЗАЙНЕРА

При достаточно больших размерах вставки лучше добавить делители. Это уменьшит риск боя зеркала, позволит сэкономить при ремонте двери. Оригинальные ассиметричные вставки из зеркала могут придать особую романтичную атмосферу помещению.

ШКАФ-КУПЕ

ОПИСАНИЕ ПРОЕКТА

Новейшие технологии находят применение в производстве корпусной мебели. Шкафы-купе с фотопечатью можно заказать в нашей компании. Ультрафиолетовая фотопечать, используемая для нанесения фото, отличается высоким качеством цветопередачи, детализацией и полным отсутствием выцветания со стечением времени.

ОТЗЫВ ЗАКАЗЧИКА

Шкаф-купе, с видом на мегаполис, мы купили совсем недавно. Шкаф отлично вписался в общий интерьер комнаты.

Дизайнер
Роман
500-541

КОММЕНТАРИЙ ДИЗАЙНЕРА

В современной жизни мало кто представляет своё жилье без шкафа-купе в интерьере. Такая мебель невероятно вместительная, удобная, занимает минимальное пространство, конструкция их достаточно удобная и практичная, и к тому же, они гармонично смотрятся в любом интерьере.

ШКАФ-КУПЕ

ОПИСАНИЕ ПРОЕКТА

Комплектующие фасадов шкафов-купе представляют собой профиль обрамления двери, направляющие и роликовый механизм. Именно обрамление двери является главным атрибутом при оформлении дизайна шкафа-купе. Обычно дверь состоит из плиты ДСП, стекла, прозрачного или матового, либо зеркала.

ОТЗЫВ ЗАКАЗЧИКА

Не без участия консультанта, выбрали большой шкаф-купе. Двери очень большие, но это не мешает роликовому механизму практически бесшумно раздвигать двери. Все в шкафу продумано до мельчайших деталей. Это лишний раз доказывает качество.

Дизайнер
Роман

500-541

КОММЕНТАРИЙ ДИЗАЙНЕРА

Уделено особое внимание к наружному оформлению раздвижных дверей и это оформление привязано к общему интерьеру помещения и к вкусу его владельца.

ШКАФ-КУПЕ

КОММЕНТАРИЙ ДИЗАЙНЕРА

Самое главное, но далеко не единственное отличие шкафа-купе от своего предка, обычного шкафа, - это наличие раздвижной двери, которая отъезжает в сторону от легкого движения рукой, открывая доступ к вещам.

Дизайнер
Юлия Шарова
505-542

ОПИСАНИЕ ПРОЕКТА

Поскольку отвести в квартире пространство для гардеробной зачастую довольно сложная задача, нам на выручку приходит шкаф-купе. Если это спальня супругов, то начать следует с разделения на мужскую и женскую части. Также стоит уделить внимание секции, где будут храниться полотенца и постельное белье. Ее лучше разместить по центру, чтобы всем было удобно.

ОТЗЫВ ЗАКАЗЧИКА

Заказали шкаф с большим зеркалом. Мастера быстро собрали шкаф, а главное бесплатно. Понравилось, что полочек очень много. Цвет шкафа светлый, и это очень хорошо, пятен не заметно.

ШКАФ В КЛАССИЧЕСКОМ СТИЛЕ

ИСПОЛЬЗУЕМЫЕ МАТЕРИАЛЫ

Угловой шкаф с использованием фасадов МДФ. Это плита, изготовленная из древесного волокна методом сушки, с последующим горячим прессованием. Непосредственно перед прессованием волокна древесины обрабатываются специальными связующими веществами при помощи лигнина и парафина. Стоит отметить, что эти два вещества по своим свойствам не выделяют вредные вещества. Шкаф шикарно вписывается в интерьер помещения, а внетреннее наполнение очень современно и функционально.

ОТЗЫВ ЗАКАЗЧИКА

Много шкафов пересмотрели, искали около двух дней. Хотели купить практичный шкаф без зеркал, чтобы качество было хорошее. В итоге решили заказать в компании Альберо Фэмили, шкаф классический темный, как мы и хотели. Теперь у нас есть прочный шкаф из натурального дерева.

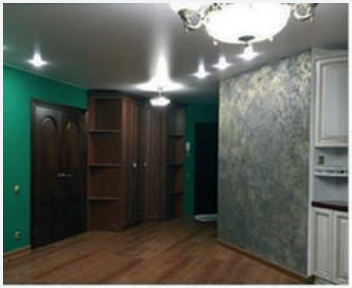

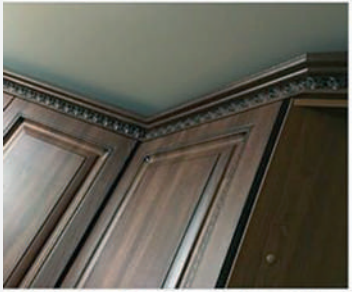

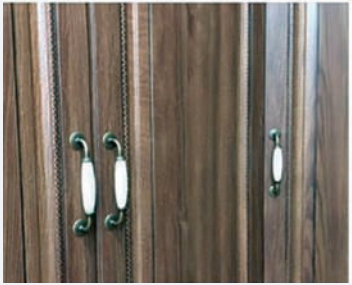

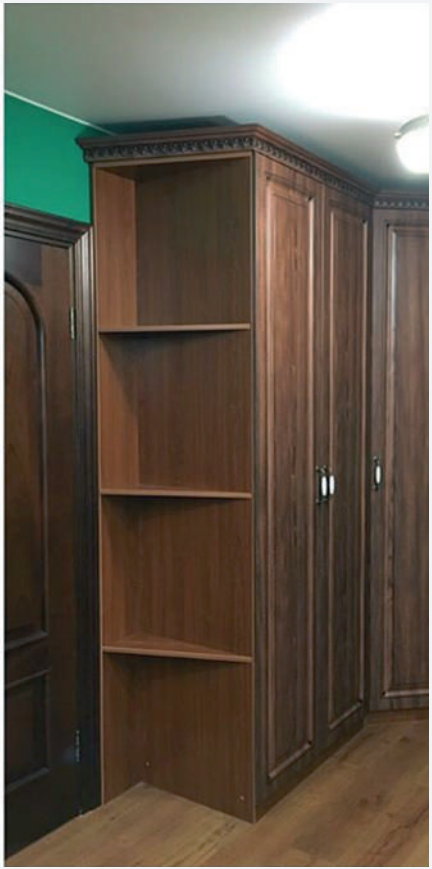

Дизайнер
Евгения Шитова

500-272

КОММЕНТАРИЙ ДИЗАЙНЕРА

В создании уютного и комфортного интерьера особенно важным является рациональное использование пространства. Модульные угловые шкафы – это мебель, с помощью которой можно использовать свободное место в комнатах с максимальной пользой. Такая мебель является вместительной, но в то же время сравнительно компактной, как правило, она идеально вписывается в интерьер и становится буквально незаменимым его элементом.

НАПОЛНЕНИЕ “ПРЕМИУМ”

КОММЕНТАРИЙ ДИЗАЙНЕРА

Преимущество гардеробных на заказ: ни одно прочее помещение не может похвастаться такой функциональностью. Здесь принято использовать каждый миллиметр пространства, как в вертикальном, так и в горизонтальном направлении.

Дизайнер
Юлия Шарова
505-542

ОПИСАНИЕ ПРОЕКТА

Продуманное до мелочей расположение корзин, выдвижных полок и вешалок, позволит значительно сэкономить драгоценное место. Выдвижные корзины и вешалки оснащены надежными креплениями, роликовыми или шариковыми направляющими, либо направляющими скрытого монтажа. Достать нужную вещь будет намного быстрее и легче. Наполнение шкафа позволяет компактно и аккуратно расположить в шкафу различные предметы гардероба и домашний текстиль.

ОТЗЫВ ЗАКАЗЧИКА

Я по профессии швея, но все заказы выполняю дома. Для тканей, ниток и мелких аксессуаров заказала в шкаф, где были бы специальные ящички. Шкаф мне очень понравился, учли все мои требования. Теперь работать стало комфортно.

ШКАФ-КУПЕ

ОПИСАНИЕ ПРОЕКТА

При планировке шкафа-купе стоит обратить внимание на то, что полезная глубина шкафа уменьшается на 8-10 см, а верхняя одежда, расположенная на “плечиках”, занимает 50-60 см, следовательно, общая глубина шкафа должна быть больше. Если глубина ограничена, то в этом случае можно использовать поперечные выдвижные вешалки.

ОТЗЫВ ЗАКАЗЧИКА

Заказали такой вот оригинальный шкаф-купе. Очень стильный получился, отлично вписался в интерьер.

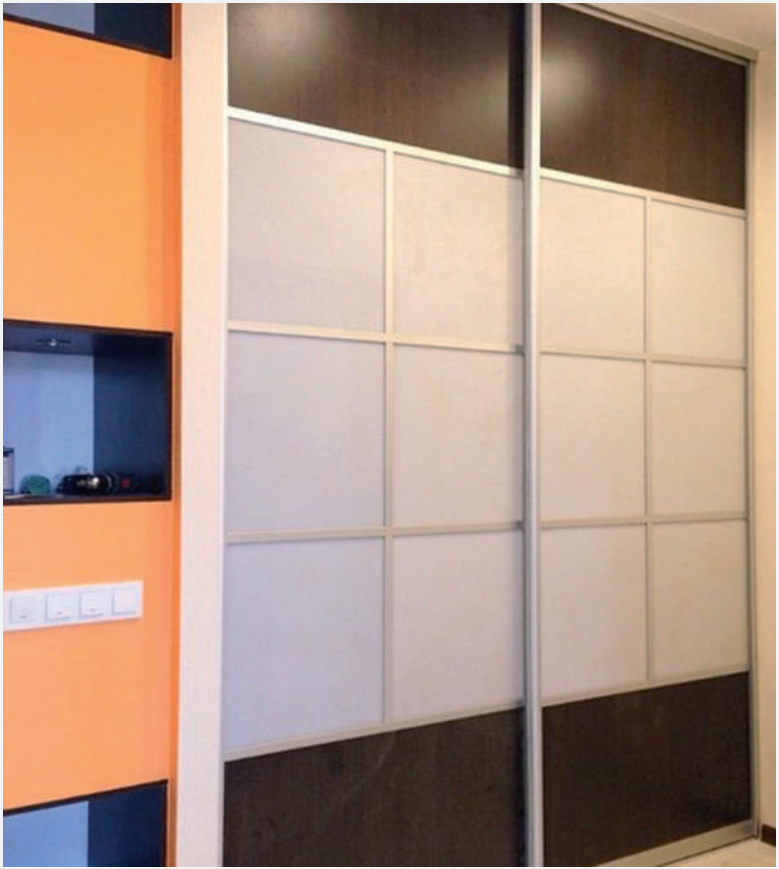

Дизайнер
Юлия Шарова
505-542

КОММЕНТАРИЙ ДИЗАЙНЕРА

Правильно подобранный шкаф-купе – это: удобная система хранения всевозможных вещей; инструмент зонирования пространства; инструмент декорирования помещения.

ШКАФ-КУПЕ

КОММЕНТАРИЙ ДИЗАЙНЕРА

Наполнение шкафа-купе всем необходимым должно быть максимально продуманным, ведь от этого зависит удобство и функциональность.

Дизайнер
Роман
500-541

ОПИСАНИЕ ПРОЕКТА

Наполнение шкафа купе в спальню должно иметь много места для хранения повседневной и рабочей одежды, спального белья. Глубина шкафа, как правило, составляет порядка 60 сантиметров, значит для хранения доступно около 50 см, поэтому внутри могут быть размещены как стандартные штанги для вешалок, так и выдвижные с механизмом спуска.

ОТЗЫВ ЗАКАЗЧИКА

Мы с супругом решили, что в нашу спальню обязательно нужен шкаф-купе. Из всех шкафов нам понравился с большими зеркалами. В нем есть не только обычные полки, но еще выдвижные ящики.

ШКАФ-КУПЕ

ОПИСАНИЕ ПРОЕКТА

Для детской, спальной и гостиной можно изготовить двери из цветного пластика или же нанасти любое изображение, вплоть до семейных фотографий. Для декорирования дверей часто используют стекло с матовым покрытием.

ОТЗЫВ ЗАКАЗЧИКА

Нам очень понравился шкаф-купе у наших друзей, и мы решили тоже купить что-то необычное. В этой компании можно заказать шкаф любой сложности. Мы заказали шкаф-купе с огромным зеркалом.

Дизайнер
Юлия Шарова
505-542

КОММЕНТАРИЙ ДИЗАЙНЕРА

Двери шкаф аможно делать заеркальными. Это отличный вариант для прихожей. Зеркала визуально расширяют пространство, а прихожие, как правило, нуждаются в этом.

ВСТРОЕННЫЙ ШКАФ

КОММЕНТАРИЙ ДИЗАЙНЕРА

Многие люди, делая распланировку малогабаритной квартиры, задаются вопросом: как же разместить множество нужных вещей так, чтобы они заняли как можно меньше места и оставляли как можно больше свободного пространства? Необходимо заказать шкаф-купе, встроенный в стену. Этот вариант наиболее удобен и прост для хранения вещей.

Дизайнер
Евгения Шитова
500-272

ОПИСАНИЕ ПРОЕКТА

Встроенный шкаф с различными системами открывания с использованием фурнитуры BLUM (Австрия). Это всегда мягкое и бесшумное скольжение ящиков: полных и пустых, закрывающихся плавно или с силой. Система фиксации и качественные направляющие позволяют ящикам выдерживать вес до 50 кг.

ОТЗЫВ ЗАКАЗЧИКА

У нас квартира небольшая, поэтому габаритные шкафы будут занимать много места. Мы решили раскошелиться на встроенный шкаф. Если честно, даже не думали, что встроенный шкаф будет так удобен в использовании. Наконец-то, одежда вся в одном

ГАРДЕРОБНАЯ КОМНАТА

КОММЕНТАРИЙ ДИЗАЙНЕРА

Наличие гардеробной комнаты избавит от множества шкафов и полочек для обуви в прихожей – каждая пара и элемент одежды получит свое место и уже не потеряется и не забудется, а в комнатах, освобожденных от лишней мебели, станет просторнее и будет легче дышаться.

Дизайнер
Анна Большова
500-260

ИСПОЛЬЗУЕМЫЕ МАТЕРИАЛЫ

Гардеробная изготовлена из ЛДСП 16 мм, цвет сосна Лоредо, облицованная кромкой ПВХ. Ящики выдвигаются на шариковых усиленных направляющих. Также имеются выдвижные корзины, место под гладильную доску.

ОТЗЫВ ЗАКАЗЧИКА

Заказали гардеробную. Приехали, качественно собрали. Двери заказали раздвижные, так удобнее. Все нам понравилось.

ГАРДЕРОБНАЯ КОМНАТА

ОПИСАНИЕ ПРОЕКТА

В такой конструкции имеются боковые стенки, внутренние перегородки, полочки и дверцы. Такое сооружение является основательным, передвигать или переставлять его уже будет нельзя. Такое предмет буквально “вливается” в общий интерьер. Как правило, такие варианты выбирают те, кто желает сэкономить и уверен на все сто процентов в том, что не планируется перестановка/ремон/переезд.

ОТЗЫВ ЗАКАЗЧИКА

Чтобы заказать гардеробную, мы сначала сделали замеры комнаты. Все детали привезли, и кронштейны, и несущий рельс. Все было учтено. Сами гардеробную не осмелились собирать, доверили профессионалам.

Дизайнер
Роман
500-541

КОММЕНТАРИЙ ДИЗАЙНЕРА

С таким шкафом вы обретете прекрасную систему хранения, а также прекрасный интерьерный элемент.

ГАРДЕРОБНАЯ КОМНАТА

ИСПОЛЬЗУЕМЫЕ МАТЕРИАЛЫ

Гардеробная изготовлена из ЛДСП. Удобный вариант расположения внутреннего пространства в гардеробной. Наполнение - штанги под вешала, открытые полки, закрытые выдвижные ящики.

ОТЗЫВ ЗАКАЗЧИКА

Квартира у нас большая, поэтому одну комнату решили выделить для гардероба. В этом магазине представлен большой выбор, есть из чего выбрать. Мы выбрали бюджетный вариант, с большим количеством полок.

Дизайнер
Евгения Шитова
500-272

КОММЕНТАРИЙ ДИЗАЙНЕРА

Гардеробная комната чаще всего представляет собой отдельную комнату или глубокую нишу в стене. Это «большой шкаф», в котором можно расположить полки и перегородки, вещи, обувь, аксессуары, а главное — в этот «шкаф» можно войти и с комфортом переодеться. Благодаря грамотному дизайну гардеробной и правильной планировке есть возможность устроить гардероб практически в любой комнате.

ГАРДЕРОБНАЯ КОМНАТА

КОММЕНТАРИЙ ДИЗАЙНЕРА

Если вы приверженец строгости и лаконичности в дизайне, то классический стиль - лучший вариант оформления вашей гардеробной комнаты. Во все времана классика - это актуально, практично и красиво.

Дизайнер
Евгения Шитова
500-272

ИСПОЛЬЗУЕМЫЕ МАТЕРИАЛЫ

Гардеробная комната с использованием классических фасадов с патиной. Снаружи гардеробную украшают колонны, придавая конструкции монолитности и весомости. Фасады обрамлены филенкой.

ОТЗЫВ ЗАКАЗЧИКА

Гардеробную хотели сначала сами собирать, чтобы дешевле было. Но это система не такая уж простая. Поэтому решили заказать в магазине со всеми аксессуарами. Вышла такая красота. Вся одежда распределена по полочкам.

ОФИСНАЯ МЕБЕЛЬ

КОММЕНТАРИЙ ДИЗАЙНЕРА

Офисная мебель – это основная функциональная составляющая рабочего помещения, призванная обеспечивать максимальный комфорт деловой среды.

Дизайнер
Анна Большова
500-260

ИСПОЛЬЗУЕМЫЕ МАТЕРИАЛЫ

Комплект офисной мебели изготовлен из ЛДСП ясень шимо темный, облицованный в кромку ПВХ 2 мм. Фасады на шкафах частично изготовлены из ЛДСП, частично из матового стекла, облицованного алюминиевым профилем. Опоры хром 100 мм. Столешницы стола, дно и крыша шкафов имеют толщину 32 мм, что придает мебели эстетический вид и защищает от прогибания.

ОТЗЫВ ЗАКАЗЧИКА

Наша организация переехала в новый офис. Помещение достаточно большое, и потребовалось больше мебели. Всю мебель заказывали в этом магазине. Хочется отметить хорошее качество мебели, клиенты даже оценили.

МЕБЕЛЬ ДЛЯ КАБИНЕТА

ИСПОЛЬЗУЕМЫЕ МАТЕРИАЛЫ

Материал ЛДСП глянец в сочетании со строгим цветом Венге выглядит всегда актуально, строго и красиво. Мебель создает эмоциональный и стилистический фон кабинета.

ОТЗЫВ ЗАКАЗЧИКА

В кабинет дома решили заказать офисную мебель. Все размеры и цвет учли. Мебель из натуральных материалов. Очень понравилась мебель.

Дизайнер
Евгения Шитова

500-272

КОММЕНТАРИЙ ДИЗАЙНЕРА

Мебель для кабинета дома несет определенную, особенную, функцию, которая вытекает из особого назначения кабинета. Кабинет – это особая рабочая, автономная зона в доме, в которой создается совершенно иная атмосфера, что царит в остальных помещениях дома.

КОНФЕРЕНЦ-СТОЛ

ИСПОЛЬЗУЕМЫЕ МАТЕРИАЛЫ

Конференц-стол для обучения детей выполнен из ЛДСП, столешница 32 мм. Углы стола имеют закругленный вид. Хромированные круглые опоры. Стол прочный и надежный, удобный для человека любого роста и габаритов. К тому же стол удачно вписался в размеры помещения, оставляя место для прохода людей.

ОТЗЫВ ЗАКАЗЧИКА

Открыли новый офис и заказали большую партию офисных столов. Заказ сразу приняли в обработку. Консультант перезвонил сразу и уточнил количество. Все столы привезли в оговоренные сроки. Оперативно работают.

Дизайнер
Анна Леун
500-415

КОММЕНТАРИЙ ДИЗАЙНЕРА

Столы для переговоров – важнейшие атрибуты интерьера офиса. Сидя за ними, вы заключаете договоры, совещаетесь с сотрудниками, дискутируете с партнерами по бизнесу. Понятно, что этот вид мебели должен быть максимально удобным и располагающим к продолжительным диалогам.

МЕБЕЛЬ ДЛЯ ОФИСА

ИСПОЛЬЗУЕМЫЕ МАТЕРИАЛЫ

Мебель изготовлена из ЛДСП. Ламинированная ДСП имеет широкую цветовую гамму, что широко используется при производстве корпусной мебели.

ОТЗЫВ ЗАКАЗЧИКА

Для кабинета сотрудников, заказали офисную мебель. Пригласили замерщика. Он точно все замерил, чтобы проблем при расстановке мебели не было. В офисе стало комфортно, и производительность труда повысилась.

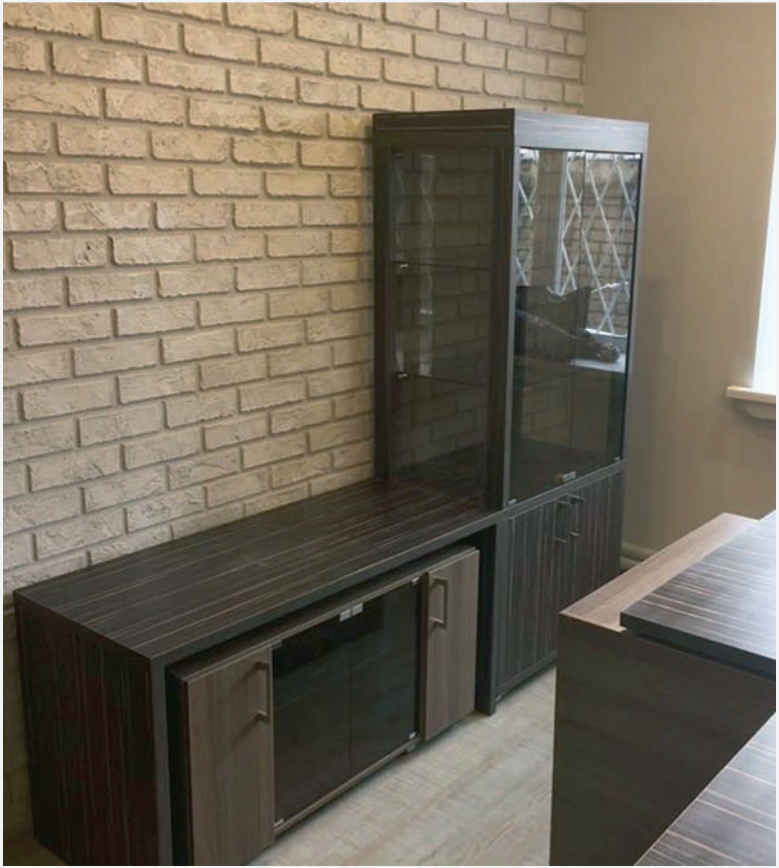

Дизайнер
Евгения Шитова

500-272

КОММЕНТАРИЙ ДИЗАЙНЕРА

Имидж успешной компании включает в себя много факторов, от которых зависит впечатление, произведенное на клиентов и партнеров фирмы. Современные предприятия большое внимание уделяют внешнему виду сотрудников и обустройству офисных помещений.

МЕБЕЛЬ ДЛЯ ДЕТСКОЙ ШКОЛЫ

КОММЕНТАРИЙ ДИЗАЙНЕРА

Удобный, функциональный и яркий набор мебели для детской школы. Это мебель, организующая для ребенка комфортную рабочую зону. Система хранения для книг и школьных принадлежностей может включать стеллаж, шкаф-пенал, открытые полки и закрытые шкафы.

Дизайнер
Евгения Шитова
500-272

ИСПОЛЬЗУЕМЫЕ МАТЕРИАЛЫ

Мебель изготовлена из ЛДСП. Ламинированный ДСП (ЛДСП) - облицованная пленкой (бумажно-смоляными пленками) ДСП. Ламинат или пленка получается из бумаги определенного орнамента, фактуры (имитации пород дерева). После пропитки меламиновой смолой бумага становится жесткой и хрупкой; затем с помощью прессования пленка надежно соединяется с поверхностью ДСП. Мебель из ЛДСП устойчива к механическим повреждениям.

ОТЗЫВ ЗАКАЗЧИКА

Решили поменять всю мебель в школе. Заказали именно в этом магазине, так как у них огромный выбор и цены разумные. Мебель подобрали удобную, помещение сразу преобразилось. За большой заказ нам сделали хорошую скидку.

СТОЛ ДЛЯ СТУДИИ ЗВУКОЗАПИСИ

ИСПОЛЬЗУЕМЫЕ МАТЕРИАЛЫ

Офисный стол для 2-х человек. Изготовлен из ЛДСП (цвет красный). Облицован противоударной кромкой ПВХ 2 мм.

ОТЗЫВ ЗАКАЗЧИКА

Заказали яркий стол в офис. Изготовили в кратчайшие сроки. Сотрудники довольны.

Дизайнер
Анна Большова
500-260

КОММЕНТАРИЙ ДИЗАЙНЕРА

В дизайне офисной мебели уже давно наметились тенденции к минимализму, необычным формам и расцветкам. Наиболее востребованы эргономичные изделия с плавными формами и безопасными закругленными углами.

СТОЙКА НА РЕСЕПШН

ИСПОЛЬЗУЕМЫЕ МАТЕРИАЛЫ

Мебель изготовлена из ЛДСП ясень шимо светлый/ясень шимо светлый, облицованный кромкой ПВХ 2 мм. Фасады в шкафу для документов изготовлены из ЛДСП и матового стеккла, облицованного алюминиевым профилем.

ОТЗЫВ ЗАКАЗЧИКА

В приемную офиса заказали стойку ресепшн в этом магазине. Выбирали недолго, так как консультант нам быстро подобрал необходимый вариант. Приемная небольшая, поэтому и выбор остановили на простом варианте.

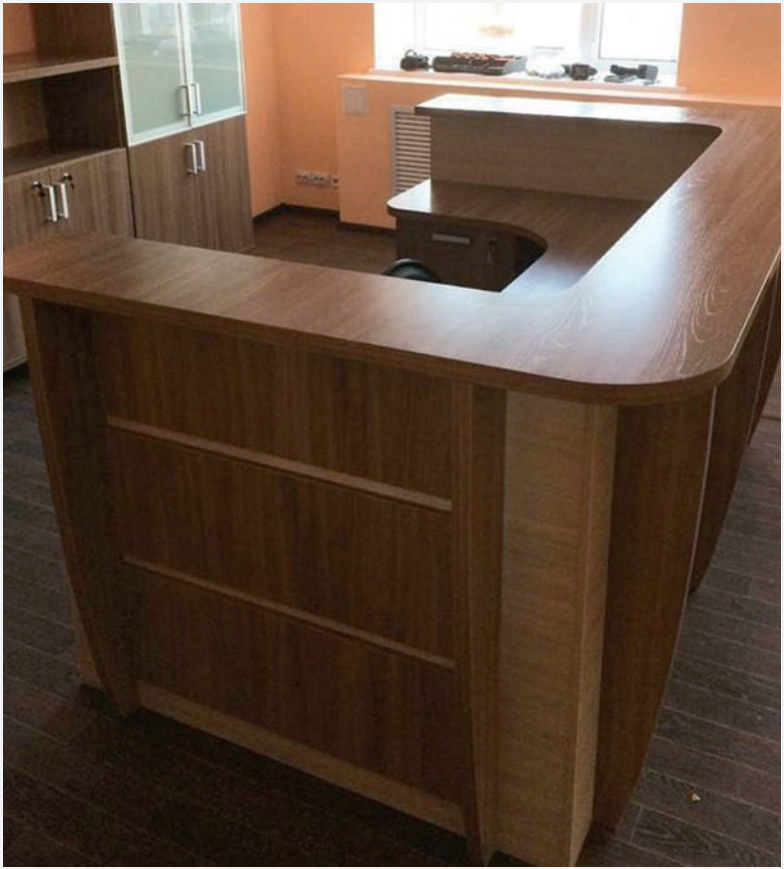

Дизайнер
Анна Большова
500-260

КОММЕНТАРИЙ ДИЗАЙНЕРА

Стойки ресепшн, произведенные из дерева, считаются более долговечными и прочными. Они предусматривают наличие двух рабочих уровней — место для работы секретаря и стол для работы с посетителями). По своим габаритам такие стойки гораздо больше пластиковых, поэтому требуют больше площади.

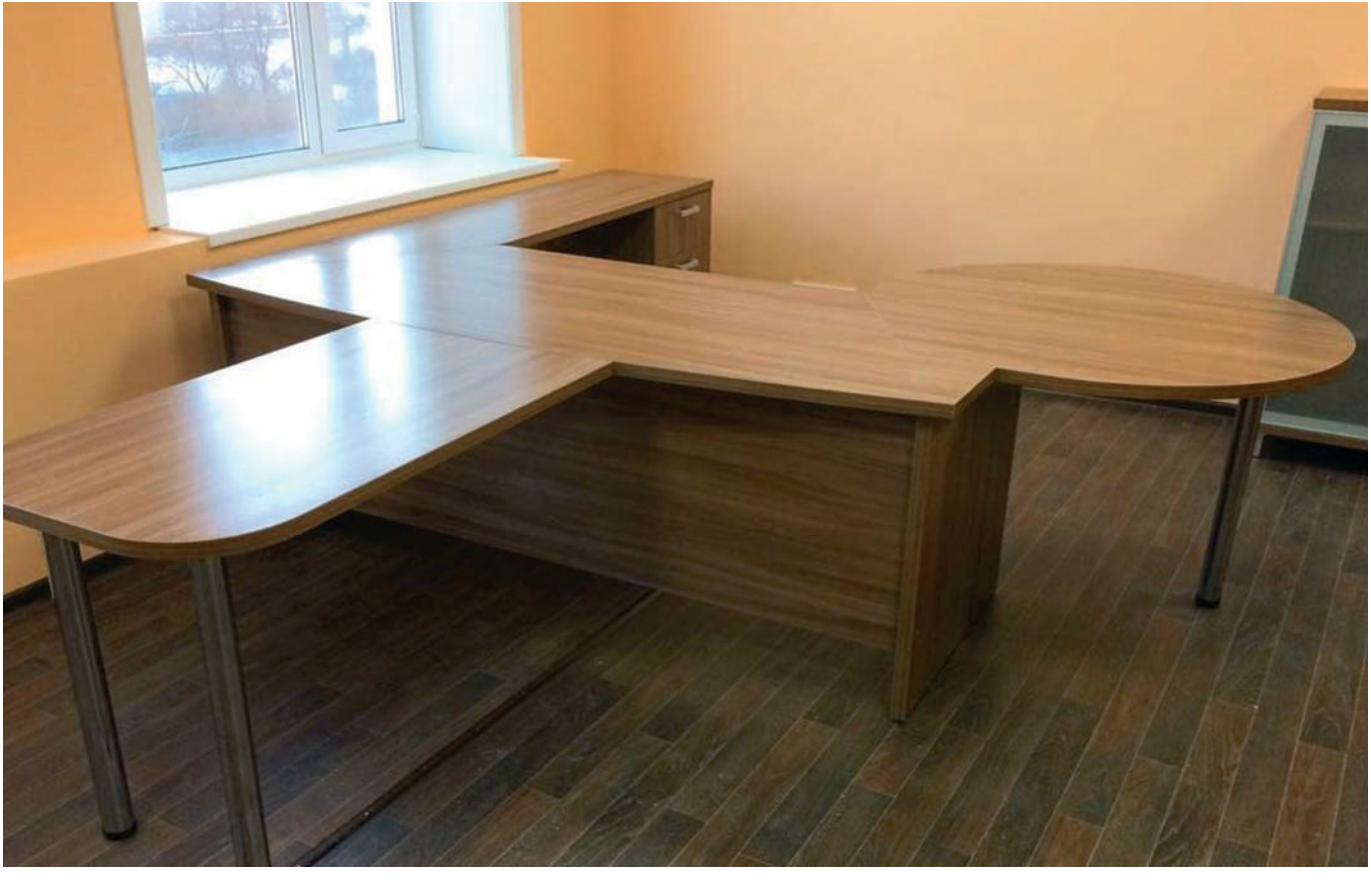

ОФИСНЫЙ СТОЛ

КОММЕНТАРИЙ ДИЗАЙНЕРА

Стол с брифинг-приставкой выглядит стильно и современно, его часто заказывают для кабинетов руководителей. Брифинг-приставка — разновидность мебели для офиса, которая расширяет полезное пространство рабочей поверхности и придает законченный вид помещению.

Дизайнер
Анна Большова
500-260

ИСПОЛЬЗУЕМЫЕ МАТЕРИАЛЫ

Стол руководителя и брифинг-приставка изготовлены из ЛДСП ясень шимо темный, облицованный кромкой ПВХ 2 мм. Ящики выдвигаются на усиленных шариковых направляющих. Столешница толщиной 32 мм, что предотвращает прогибы материала при больших размерах столешницы.

ОТЗЫВ ЗАКАЗЧИКА

В нашем офисе многие столы уже пришли в негодность, поэтому заказали в этом магазине новые. Размеры и цвет нас утроили. Заявку на столы обработали достаточно быстро. Необходимо было 5 столов, поэтому столы в наличии были, и ждать не пришлось. С доставкой тоже не тянули, привезли быстро.

ШКАФ-КУПЕ ДЛЯ ОФИСА

ИСПОЛЬЗУЕМЫЕ МАТЕРИАЛЫ

Шкаф-купе для офиса. Фасады изготовлены из матового стекла, облицованы профилем с-хром матовый. Корпус изготовлен из ЛДСП, облицованный в кромку ПВХ 2 мм.

ОТЗЫВ ЗАКАЗЧИКА

В офис заказали шкаф для документации. Очень удобные раздвижные двери и полок очень много. В кабинете занимает минимальное пространство, а документы все помещаются. Будем заказывать еще два шкафа в другие кабинеты.

Дизайнер
Анна Большова

500-260

КОММЕНТАРИЙ ДИЗАЙНЕРА

При заказе шкафа-купе важно определиться, в каком стиле будет оформлен ваш офис. Важно, чтобы шкаф-купе совмещал в себе несколько функций: хранение одежды сотрудников, хранение документов, книг. Учитывайте размер и высоту полок, они должны соответствовать размеру папок.

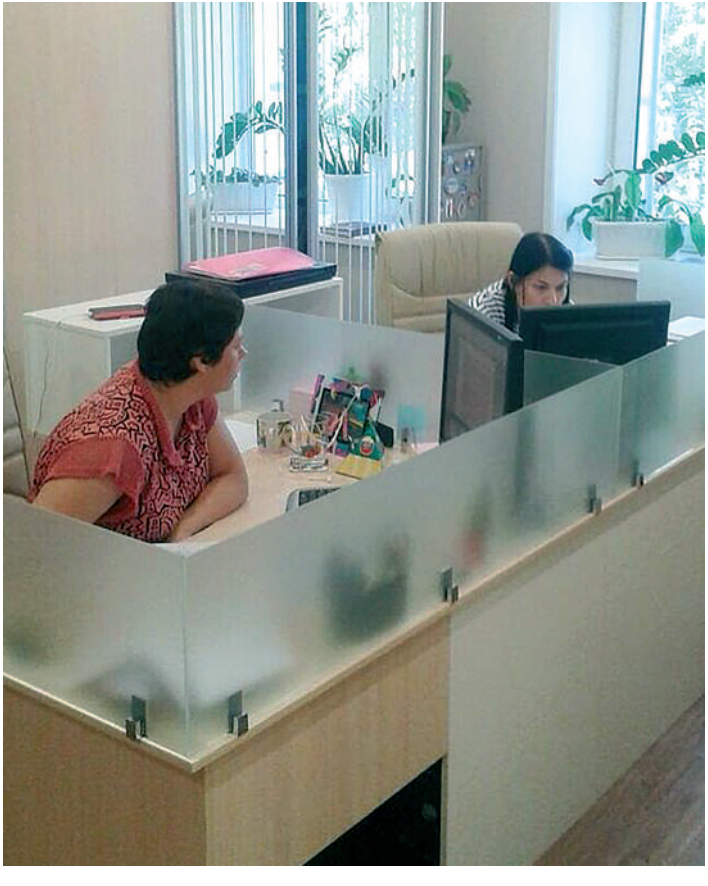

МЕБЕЛИРОВАНИЕ ОФИСА

КОММЕНТАРИЙ ДИЗАЙНЕРА

Мебель для офиса, предназначенная для персонала, обычно называется оперативная мебель. Бесспорно, она составляет самую важную часть интерьера вашего офиса, ведь от того, насколько данная оперативная мебель для офиса окажется приспособленной для офисных сотрудников зависят эффективность работы персонала и рациональное использование рабочего времени.

Дизайнер
Евгения Шитова
500-272

ОПИСАНИЕ ПРОЕКТА

Настольные полки и экраны помогут создать индивидуальные зоны, а также удобно разместить необходимые для работы материалы. Настольные экраны – легкие и компактные изделия средней высотой 50 см, позволяющие организовать пространство офиса в соответствии с функциональными задачами и обеспечить психологический комфорт для всех сотрудников и посетителей.

ОТЗЫВ ЗАКАЗЧИКА

Мы открыли новый филиал, поэтому заказали мебель для офиса. Качество мебели имела большое значение, поэтому решили сотрудничать с этим магазином, так как уже имели положительный опыт покупки. И в этот раз нас не подвели, всю мебель привезли в указанный срок.

МЕБЕЛИРОВАНИЕ МЕДИЦИНСКОГО ЦЕНТРА

КОММЕНТАРИЙ ДИЗАЙНЕРА

Именно на ресепшне у посетителя возникает первое впечатление о своих будущих партнерах. По степени важности “входная” зона занимает второе место после кабинета руководителя.

Дизайнер
Юлия Шарова
505-542

ОПИСАНИЕ ПРОЕКТА

Особо показателен дизайн ресепшн в офисе, поскольку стойка секретаря (recertion) – первое, что обычно видит клиент или гость, заходя в вестибюль или приёмную. Первое, что требуется от дизайнеров, - сделать ресепшн максимально соответствующим деятельности компании. По-прежнему популярны изогнутые, волнообразные и округлые линии столешниц.

ОТЗЫВ ЗАКАЗЧИКА

Заказали в зал ожидания ресепшн, шкаф и мягкую офисную мебель, чтобы клиентам было комфортно. Мебель подобрали так, чтобы сочеталась с общим интерьером офиса. Доставили без повреждений.

ОФИСНЫЙ СТОЛ

КОММЕНТАРИЙ ДИЗАЙНЕРА

Количество и разнообразие современных материалов для мебели порой просто поражает воображение. Но среди всего обилия предложений стоит выделить один вариант, который идеален при оформлении современных и стильных интерьеров – ДСП глянцевое, которое пользуется особой популярностью у многих дизайнеров.

Дизайнер
Евгения Шитова
500-272

ИСПОЛЬЗУЕМЫЕ МАТЕРИАЛЫ

Стол выполнен из ЛДСП белого цвета. Ламинированная ДСП глянец отличается превосходными эксплуатационными характеристиками. ЛДСП дополнительно покрывается ламинатом, что значительно увеличивает срок ее службы, а также сопротивляемость механическим повреждениям и влаге, перепадам температуры и износу.

ОТЗЫВ ЗАКАЗЧИКА

Директора фирмы заказали большой стол с ящиками. Стол привезли вовремя, без задержек. Ящики открываются хорошо, это сразу отметили. Цвет белоснежный, как и заказывали. В целом, все устроило.

BAR
BAR
BAR

ТОРГОВОЕ ОБОРУДОВАНИЕ ДЛЯ БАРА

КОММЕНТАРИЙ ДИЗАЙНЕРА

Основной вид оборудования бара - это барная стойка, которая является неотъемлемой частью интерьера зала и главным его украшением. Барные стойки имеют верхний ярус, который крепится к потолку на подвесных элементах или устанавливается на опорных колоннах на столешницу.

Дизайнер
Евгения Шитова
500-272

ИСПОЛЬЗУЕМЫЕ МАТЕРИАЛЫ

Барная стойка и столы изготовлены из ЛДСП цвета венге. Каталог цветов ЛДСП постоянно пополняется новыми цветами и текстурами, и на сегодняшний день способен удовлетворить самого взыскательного клиента.

ОТЗЫВ ЗАКАЗЧИКА

Недавно открыли новый бар. Все необходимое оборудование заказывали в этом магазине. Дизайн столов для зала нам понравился, да и качество хорошее. Доставили на следующий день после заказа.

ИНТЕРЬЕР МАГАЗИНА “ДЖИНСОВЫЙ БУМ”

ОПИСАНИЕ ПРОЕКТА

Как правило, важнейшим элементом при создании любой торговой точки являются торговые стеллажи. Благодаря созданному ими привлекательному внешнему виду товара ваше предприятие сможет стать успешным. Чтобы добиться ожидаемого результата, полочные стеллажи должны быть выбраны в соответствии с товарами разных групп и расположены в помещении с учетом всех нюансов.

ОТЗЫВ ЗАКАЗЧИКА

К открытию нового магазина заказали в этом магазине торговое оборудование. Заказы в этом магазине уже делали, поэтому нам сделали хорошую скидку.

Дизайнер
Роман
500-541

КОММЕНТАРИЙ ДИЗАЙНЕРА

Интерьер магазина может подчеркнуть значимость самой торговой марки, он обязан вызвать доверие к бренду. Дизайн магазинов обычно разрабатывается с учетом конкретного стиля, а также торговой направленности.

СДЕЛАНО В ПРИРОДЕ • ЗАКРЫТЫЙ РОЗЛИВ
WWW.КЛЮЧЕЛЬ.РФ

Ключель

ТОРГОВОЕ ОБОРУДОВАНИЕ ДЛЯ ОФИСА

КОММЕНТАРИЙ ДИЗАЙНЕРА

Трибуны для выступлений стали обязательным элементом как небольших аудиторий, так и солидных конференц-залов. Выполненная из качественных материалов, она бывает различных моделей и конфигураций. Трибуна для оратора позволяет удобно разместить все необходимые материалы, а также обеспечить дополнительную опору.

Дизайнер
Евгения Шитова
500-272

ИСПОЛЬЗУЕМЫЕ МАТЕРИАЛЫ

Трибуны и подиумы из ЛДСП выполнены руками сборщиров нашей компании.

ОТЗЫВ ЗАКАЗЧИКА

Для привлечения клиентов, в офис заказали дизайнерское торговое оборудование. Совместно с дизайнером составляли проект. В итоге получилось интересно, и поток клиентов не заставил себя ждать.

СДЕЛАНО В ПРИРОДЕ

ТОРГОВОЕ ОБОРУДОВАНИЕ ДЛЯ ОФИСА

КОММЕНТАРИЙ ДИЗАЙНЕРА

Полная прозрачность – увеличение объемов продаж. Стеклянные витрины и стеллажи с полками придают облику магазина либо офиса приятный внешний вид и способствуют повышению продаж, так как позволяют более удачно представить товар.

Дизайнер
Евгения Шитова
500-272

ИСПОЛЬЗУЕМЫЕ МАТЕРИАЛЫ

Стеклянные стеллажи с пескоструйным нанесением, изготовленные сборщиками нашей компании, выглядят очень оригинально. Технология нанесения пескоструйного рисунка: на стекло или зеркало накладывают трафарет с нанесенным на него рисунком, а затем воздействуют на эту поверхность струей воздуха с кварцевым песком при большом давлении. Участки, которые были незакрытыми, становятся матовыми. Закрытые участки остаются глянцевыми.

ОТЗЫВ ЗАКАЗЧИКА

Для привлечения клиентов, в офис заказали дизайнерское торговое оборудование. Совместно с дизайнером составляли проект. В итоге получилось интересно, и поток клиентов не заставил себя ждать.

РЕСЕПШН ДЛЯ СПОРТИВНОГО КЛУБА

ИСПОЛЬЗУЕМЫЕ МАТЕРИАЛЫ

Ресепшн изготовлен из стекла с использованием фотопечати логотипа. Это современная технология, позволяющая наносить на любую плоскую поверхность, в том числе стекло и зеркало, фотографическое изображение высокого качества. Так же используется светодиодная подсветка. Светодиодная лента может принимать любую форму, повторяя контуры мебели.

ОТЗЫВ ЗАКАЗЧИКА

Дизайнерское решение ресепшна в нашем спортивном клубе сделало наш клуб еще более популярным. Хотели поблагодарить за креативность и быстрое исполнение заказа.

Дизайнер
Евгения Шитова
500-272

КОММЕНТАРИЙ ДИЗАЙНЕРА

Ресепшн – это лицо современного предприятия индустрии красоты и спорта, именно он первым встречает клиентов клуба, именно он создает первое впечатление о компании.

MISSHA
MISSHA
MISSHA

MISSHA
MISSHA
MISSHA

ТОРГОВОЕ ОБОРУДОВАНИЕ МАГАЗИНА

КОММЕНТАРИЙ ДИЗАЙНЕРА

Независимо от направления деятельности, качественное торговое оборудование дает возможность эффективно размещать товары и прослужит на протяжении длительного срока.

Дизайнер
Анна Большова
500-260

ИСПОЛЬЗУЕМЫЕ МАТЕРИАЛЫ

Торговое оборудование частично состоит из белого ЛДСП и черной UV-панели, облицованные пленкой ПВХ 2 мм. Выдвижные ящики работают на направляющих скрытого монтажа Hettich, имеется светодиодная подсветка.

ОТЗЫВ ЗАКАЗЧИКА

Для открытия нашего магазина заказали торговое оборудование. Заказ приняли по нашему проекту. Оборудование сделали из качественных материалов, и доставили все вовремя.

СТОЛЫ ДЛЯ КАФЕ

ИСПОЛЬЗУЕМЫЕ МАТЕРИАЛЫ

Столы из ЛДСП цвета венге на металлической опоре. Выглядят просто и лаконично, в то же время стильно, сочетаясь со стульями и другими предметами интерьера.

ОТЗЫВ ЗАКАЗЧИКА

В этом магазине заказывали круглые столы в наше кафе. Заказали пока небольшую партию. Качество столов соответствует стандартам. При доставке ничего не повредили.

Дизайнер
Евгения Шитова
500-272

КОММЕНТАРИЙ ДИЗАЙНЕРА

Стол – не простой предмет меблировки. Зачастую неправильно подобранная модель столов может испортить весь интерьер, поскольку их много, и они находятся на самом виду. Наша компания разработает дизайн и изготовит мебель, подходящую именно вашему заведению.

ДИВАНЫ ДЛЯ СУПЕРМАРКЕТА

ИСПОЛЬЗУЕМЫЕ МАТЕРИАЛЫ

В современных условиях обязательным элементом торговых комплексов является зоны (места) отдыха посетителей. Одним из таких элементов являются скамейки и диваны. Данные изделия не только прочны, но и эстетичны. Благодаря своему яркому цвету и лаконичной форме, диваны украсили интерьер торгового комплекса.

ОТЗЫВ ЗАКАЗЧИКА

В супермаркет заказали дизайнерские диваны. Диваны привезли сразу. Приятно, когда оперативно выполняют заказы. Будем и дальше делать покупки.

Дизайнер
Юлия Шарова
505-542

КОММЕНТАРИЙ ДИЗАЙНЕРА

Для солидного магазина очень важно произвести на покупателя позитивное впечатление в первое же посещение. Поэтому внутреннее пространство магазина следует обустроить в стилистике, свидетельствующей о его респектабельности и статусности. Интерьер магазина во многом определяет стильное торговое оборудование.

ТОРГОВОЕ ОБОРУДОВАНИЕ ШКОЛЫ ТАНЦЕВ

КОММЕНТАРИЙ ДИЗАЙНЕРА

Наша компания изготавливает мебель для торгового оборудование любой формы, цвета и материала, ограничений нет. Какой будет мебель зависит от фантазии заказчика и дизайнера.

Дизайнер
Евгения Шитова

500-272

ИСПОЛЬЗУЕМЫЕ МАТЕРИАЛЫ

Стеллажи изготовлены из ЛДСП в фирменных цветах компании. Прямые линии поверхнойстей воплощают фантазию дизайнера и прекрасно сочетаются друг с другом как детали одного конструктора.

ОТЗЫВ ЗАКАЗЧИКА

Заказали стеллажи для нашей школы. При доставке ничего не повредили. Будем и дальше заказывать мебель в этой компании.

ФАСАД МАГАЗИНА

ОПИСАНИЕ ПРОЕКТА

Дизайн магазина - тот фактор, который привлекает посетителей, заставляет их задержаться еще на время. Это в частности касается торговых центров, куда посетители стремятся попасть, “соблазняясь” заманчивыми видами стеклянных витрин.

ОТЗЫВ ЗАКАЗЧИКА

Обратились в эту компанию, чтобы фасад нашего бутика привести в порядок. С дизайнером составили проект, который бы привлекал потенциальных покупателей. Фасад магазина помог увеличить товарооборот.

Дизайнер
Роман

500-541

КОММЕНТАРИЙ ДИЗАЙНЕРА

Финансовый успех любого магазина будет зависеть во многом от его дизайнерского оформления. Дизайн магазинов обычно разрабатывается с учетом конкретного стиля, а также торговой направленности.

NYX
PROFESSIONAL MAKEUP

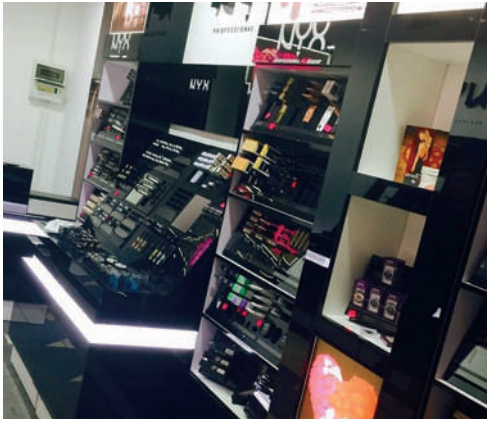

NYX
NYX

ТОРГОВОЕ ОБОРУДОВАНИЕ МАГАЗИНА

КОММЕНТАРИЙ ДИЗАЙНЕРА

Оборудование торгового зала предназначено для размещения и выкладки товаров, их показа и отпуска покупателям. Торговое оборудование должно быть подвижным, простым по устройству, прочным, красивым, недорогим, удобным для покупателей и работников магазина.

Дизайнер
Анна Леун
500-415

ИСПОЛЬЗУЕМЫЕ МАТЕРИАЛЫ

Оборудование выполнено из МДФ UV. Оличительная особенность материала – высоко-глянцевая поверхность, устойчивая к механическим повреждениям и к химическим воздействиям. Зеркала с пескоструем. Все ящики оснащены направляющими Hettich. Благодаря принципу шарикоподшипника, направляющие гарантируют продолжительную безупречную функциональность и максимальный комфорт эксплуатации выдвижных ящиков. Скрытый монтаж не портит элегантный дизайн мебели. Открывание происходит нажатием. Также используется светодиодная подсветка.

ОТЗЫВ ЗАКАЗЧИКА

По нашему проекту в наш магазин сделали торговое оборудование. Хочется отметить, что все было сделано качественно, и строго по проекту. Заказ был выполнен точно в срок.

СТОЛИКИ ДЛЯ МАНИКЮРА

ИСПОЛЬЗУЕМЫЕ МАТЕРИАЛЫ

Столики изготовлены из цветного ЛДСП. Технология изготовления плиты позволяет выбирать любую цветовую гамму. Столики оборудованы всеми необходимыми полочками и подставками для продуктивной работы.

ОТЗЫВ ЗАКАЗЧИКА

В наш салон красоты взяли новых мастеров по маникюру, поэтому заказали маникюрные столики. Столики выполняют свои основные функции, и дизайн понравился всем. Все приспособления удобно можно расположить.

Дизайнер
Евгения Шитова
500-272

КОММЕНТАРИЙ ДИЗАЙНЕРА

Если вы решили заняться профессиональным маникюром на дому или открыть свой собственный салон красоты, то вам предстоит сделать множество покупок. Вам понадобятся материалы и инструменты для маникюра и, конечно же, качественный маникюрный стол. Это не только необходимая вещь для удобства работы, но и стильный предмет интерьера.

РАБОЧЕЕ МЕСТО

ИСПОЛЬЗУЕМЫЕ МАТЕРИАЛЫ

Мебель изготовлена из глянцевого МДФ. Глянцевые фасады появились сравнительно недавно, но стали настоящим украшением современной и стильной мебели. Им отдают предпочтение истинные ценители стиля модерн, для которых совмещение комфорта и практичности является приоритетом при оформлении жилого помещения. Глянцевые фасады характеризуются массой положительных сторон, не утрачивают актуальность и находятся на пике популярности в мире мебельной моды.

ОТЗЫВ ЗАКАЗЧИКА

Для бухгалтера очень важно рабочее место, поэтому я решила для себя сделать подарок. Заказала дизайнерский вариант рабочего места. Очень много ящиков для документации. Стол удобной формы, работать за таким столом одно

Дизайнер
Анна Большова
500-260

КОММЕНТАРИЙ ДИЗАЙНЕРА

Выбор чёрного и белого цветов - смелое решение. Сыграйте на этом контрасте, и ваш интерьер станет более выразительным и интересным. Такая палитра является классической. Чёрный и белый — символы чистоты и удовлетворения. Их сочетание никогда не надоест. Людям всех возрастов одинаково понравятся «короли» цвета.

РАБОЧЕЕ МЕСТО

ИСПОЛЬЗУЕМЫЕ МАТЕРИАЛЫ

Мебель выполнена из глянцевого МДФ. Долговечный, прочный, простой в уходе, безопасный материал. Лучший вариант для рабочего места школьника. В проекте используется два вида МДФ: имитация дерева и гладкая поверхность. Угловая столешница экономит пространство и отлично подойдет для небольшой комнаты.

ОТЗЫВ ЗАКАЗЧИКА

По роду своей деятельности, я педагог. И мне необходимо удобное рабочее место, так как постоянно приходится брать работу на дом, или подготовиться к уроку. Приходиться делать очень много наглядных пособий. Все, раньше, хранилось в коробках.Теперь, у меня уже есть удобное рабочее место, с большим количеством полок и ящиков.

Дизайнер
Евгения Шитова
500-272

КОММЕНТАРИЙ ДИЗАЙНЕРА

Подобрать подходящий письменный стол для школьника всегда непросто. Мамы и папы часто ориентируются лишь на размеры и стоимость, забывая о других важных факторах: удобстве посадки, вместительности, функциональности, безопасности и соответствия интерьеру детской. Между тем, именно эти факторы влияют на желание ребенка заниматься уроками или творчеством на своем рабочем месте.

ТРЮМО

ИСПОЛЬЗУЕМЫЕ МАТЕРИАЛЫ

Здесь девушки проводят огромное количество времени, ухаживая за своим лицом, причесываясь, прихорашиваясь, поэтому очень важно, чтобы этот предмет мебели был не только красивым украшением интерьера, но и являлся комфортным и функциональным местом для наведения красоты. Дизайн и формы такого предмета мебели способны значительно улучшить внешний вид помещения.

ОТЗЫВ ЗАКАЗЧИКА

Недавно приобрела себе трюмо в спальню, чтобы делать необходимые косметические процедуры. Понравилось, что есть много выдвижных ящиков. Каждый ящик предназначен для определенных косметических средств, очень удобно. И зеркало большое, все сочетается, а белый цвет трюмо создает ощущение чистоты.

Дизайнер
Юлия Шарова
505-542

КОММЕНТАРИЙ ДИЗАЙНЕРА

Ну и какая же комната девушки-подростка без туалетного столика?! Организованный туалетный столик является местом хранения множества “женских штучек”: кремов, украшений, заколок для волос и многого другого.

ГОРКА ДЛЯ ГОСТИННОЙ

ИСПОЛЬЗУЕМЫЕ МАТЕРИАЛЫ

Горка выполнена из ЛДСП двух цветов. Предусмотрен шкаф для одежды. Петли наружные с доводчиком. Направляющие полного выдвижения без доводчика. Рифленое стекло в рамке AGT в цвет фасадов. Цвета фасада создают зрительный контраст.

ОТЗЫВ ЗАКАЗЧИКА

В гостиной, где стоит телевизор купили горку. Все размеры были учтены, очень много шкафчиков для разных предметов, даже для пультов мы нашли место. Общий интерьер гостиной преобразился.

Дизайнер
Анна Леун
500-415

КОММЕНТАРИЙ ДИЗАЙНЕРА

Рифленое стекло - это стекло, полученное методом прокатки по горячему стеклу валиками с различными рисунками (стекло может быть как бесцветное, так и окрашенное в массе). Рифленое стекло, как правило рельефное с одной стороны, а с другой стороны гладкое.

Modern Talking

МЕБЕЛЬ ДЛЯ ГОСТИННОЙ

КОММЕНТАРИЙ ДИЗАЙНЕРА

Тумба под телевизор - это эргономичная деталь интерьера, идеально дополняющая его стиль. Она предназначена не только для установки телефизора, но и для хранения необходимых вещей и аксессуаров.

Дизайнер
Юлия Шарова
505-542

ИСПОЛЬЗУЕМЫЕ МАТЕРИАЛЫ

Благодаря своему стильному внешнему виду, большому количеству ниш, ящиков и полочек для хранения вещей такая мебель уже успела завоевать популярность на рынке, и сегодня увидеть их можно практически в любом доме. Данная мебель выполнена в стиле модерн, онна отличается своей простотой и необычными ассиметричными линиями в оформлении.

ОТЗЫВ ЗАКАЗЧИКА

У нас в квартире очень большая гостиная, и одна стена, где прикреплен телевизор выглядит пусто. Решил заказать мебель, чтобы было красиво. Изготовили современный вариант с ящиками, и цвета сочетаются. В гостиной, значительно, стало лучше.

ПОЛОЧКИ ДЛЯ ГОСТИННОЙ

КОММЕНТАРИЙ ДИЗАЙНЕРА

В дизайне можно импровизировать и изготавливать различные по форме, цвету и размеру открытые полочки из любого ЛДСП. На такой полке можно удобно хранить книги и журналы. Также она станет отличным украшением в комнате.

Дизайнер
Евгения Шитова
500-272

ИСПОЛЬЗУЕМЫЕ МАТЕРИАЛЫ

Полки выполнены из ЛДСП. Лабиринт нессиметричных полок на стене является необычным дизайнерским приемом.

ОТЗЫВ ЗАКАЗЧИКА

Когда переехали в новый дом, сразу начали заниматься обустройством гостиной. На одной стороне стены, кроме декоративного камина, ничего не было. Нужно было как-то выходить из этой ситуации, поэтому мы заказали специальные полочки. На них я расставила предметы интерьера, вид в корне поменялся.

ПРИХОЖАЯ

ИСПОЛЬЗУЕМЫЕ МАТЕРИАЛЫ

Прихожая из ЛДСП выполнена в общем стиле всей квартиры. Гарнитур создаст единое стилевое пространство, а также обеспечивает необходимые места хранения для вещей. Предусмотрены полочки под одежду, полки под шапки, шарфы, перчатки. Закрытые ящики под обувь. Пуф для сидения выполнен из кожзама в цвет ЛДСП. Открытые полки.

ОТЗЫВ ЗАКАЗЧИКА

Когда приходит очень много гостей, то всегда некуда вешать одежду, поэтому мы решили приобрести большую прихожую с большим количеством крючков. Еще есть специальный встроенный пуфик, чтобы удобно было обуться.

Дизайнер
Анна Леун
500-415

КОММЕНТАРИЙ ДИЗАЙНЕРА

Прихожая – это, как правило, небольшая комната, которая является лицом всей квартиры. Поэтому необходимо сделать прихожую не только комфортной, но и стильной.

ОБУВНИЦА В ПРИХОЖУЮ

ОПИСАНИЕ ПРОЕКТА

Обувница выполнена в соответствии с основными особенностями прованского стиля: из натуральных материалов пастельных тонов, состаренная, с аутентичной фурнитурой. Декоративные элементы и нарочитая грубоватость, имитирующая ручную работу, подчеркивают данное стилевое направление.

ОТЗЫВ ЗАКАЗЧИКА

Когда обуви очень много начинаешь задумываться о том, куда ее деть. Мы нашли выход из положения, купив комод для обуви. Ящиков много для разной обуви. Комод стоит недорого и решает проблему.

Дизайнер
Евгения Шитова
500-272

КОММЕНТАРИЙ ДИЗАЙНЕРА

Обувница – незаслуженно забытый аксессуар для прихожей. Несмотря на свою компактность, она может решить большинство проблем, связанных с хранением и размещением обуви. Небольшой, но вместительный шкафчик не только украсит прихожую типично прованским элементом, но и заменит пуф и обувную полку сразу.

ТВ-ТУМБА

ОПИСАНИЕ ПРОЕКТА

Симметричное расположение предметов настраивает на серьезную работу или, напротив, на расслабляющий отдых. Даже небольшие и бюджетно оформленные помещения выглядят солиднее, если выбрать симметричную расстановку мебели. Все гениальное просто: никаких изысков в отделке или палитре, но проект сразу приобретает оттенок непоказной роскоши.

ОТЗЫВ ЗАКАЗЧИКА

Купили большой телевизор, и для него понадобилась тумба. Искали современный, но недорогой вариант. В магазинах не было подходящего варианта. Решили заказать в Альберо Фэмили. Тумба получилась стильная, а главное - практичная!

Дизайнер
Юлия Шарова
505-542

КОММЕНТАРИЙ ДИЗАЙНЕРА

Симметричный тип мебели предпочитают спокойные, уверенные в себе люди. Мебель данного стиля обычно парная и располагается на одинаковом расстоянии от ориентировочно расположенной оси.

ГОРКА В СТИЛЕ МОДЕРН

ИСПОЛЬЗУЕМЫЕ МАТЕРИАЛЫ

Сочетание древесной фурнитуры ЛДСП с белыми глянцевыми фасадами очень хорошо вписываются в общий интерьер помещения. Горка выглядит стильно и современно.

ОТЗЫВ ЗАКАЗЧИКА

Мы всегда хотели гостиную оформить необычно. Современные полочки решают несколько проблем сразу. Они хороши и в практическом отношении, и интерьер становится интереснее.

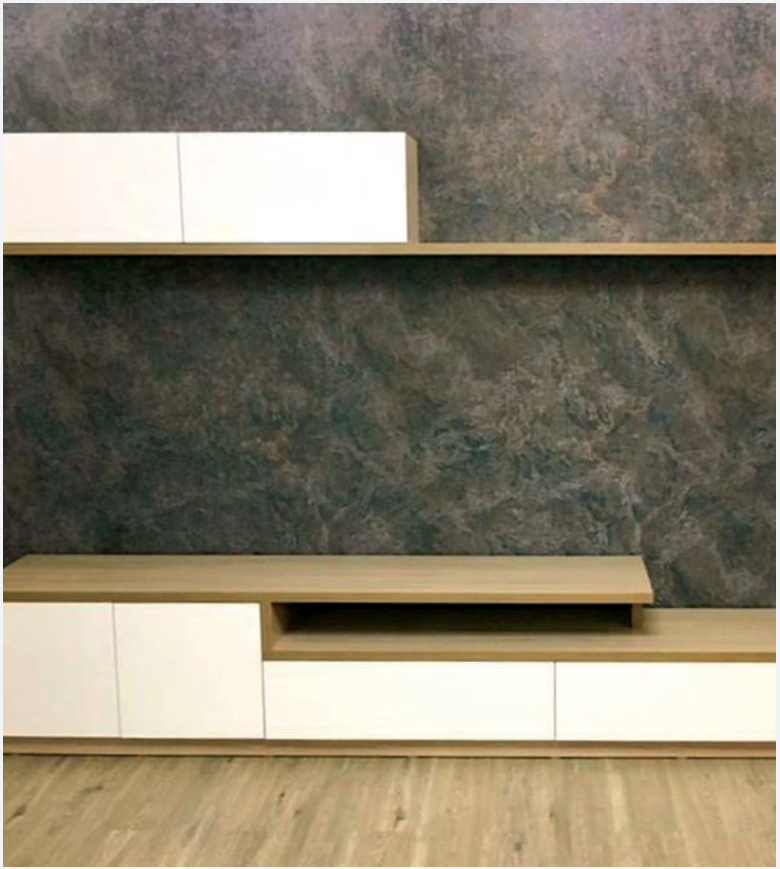

Дизайнер
Евгения Шитова
500-272

КОММЕНТАРИЙ ДИЗАЙНЕРА

Мебельные горки в стиле модерн отличаются простотой и прямолинейностью. В композициях не встретишь изогнутых фасадов или скругленных полочек. Мебель чаще всего идет либо прямо, либо п-образной конфигурации.

СТОЛ РАЗДВИЖНОЙ

КОММЕНТАРИЙ ДИЗАЙНЕРА

Раздвижной стол как альтернативный вариант классическому рабочему месту. Стол-трансформер очень удобен для малогабаритных квартир.

Дизайнер
Евгения Шитова
500-272

ИСПОЛЬЗУЕМЫЕ МАТЕРИАЛЫ

Стол-трансформер изготовлен из ЛДСП. В боковой стенке стола располазается паз, из которого выдвигается дополнительная рабочая поверхность.

ОТЗЫВ ЗАКАЗЧИКА

В комнату сына искали раздвижной стол. Он у нас ребенок творческий, и иногда нужно очень много места для поделок. Раздвижной стол выполняет все функции, чтобы ребенку было комфортно трудиться, и учиться. Кроме этого есть удобные ящики, для школьных и канцелярских принадлежностей.

ВАННАЯ КОМНАТА

ИСПОЛЬЗУЕМЫЕ МАТЕРИАЛЫ

Стильная ванная комната с использованием древесного влагостойкого ЛДСП. Столешница из искусственного камня придает неповторимый внешний вид всей ванной комнате, что не под силу более традиционным материалам.

ОТЗЫВ ЗАКАЗЧИКА

Чтобы в ванной комнате было комфортно, мы решили купить специальные дизайнерские шкафчики. Все ванные принадлежности теперь не на виду, а скрыты. И их легко можно достать, когда потребуется.

Дизайнер
Евгения Шитова
500-272

КОММЕНТАРИЙ ДИЗАЙНЕРА

Интерьеру ванной комнаты важно уделить должное внимание, ведь это место где человек расслабляется после напряженного дня. Для того чтобы ванная стала полноценным местом для отдыха тела и души, следует позаботиться о ее дизайне.

СТЕЛЛАЖ В КОМНАТЕ ПОДРОСТКА

ОПИСАНИЕ ПРОЕКТА

В зависимости от интересов вашего ребенка должно найтись место для хобби. Например, стеллаж для любимой коллекции. Сложное сочетание геометрии линий изделия делает стеллаж эксклюзивным в своем роде.

ОТЗЫВ ЗАКАЗЧИКА

Мы всегда хотели оформить комнату сына необычно. Для этого решили заказать необычный стеллаж в компании Альберо Фэмили. Интерьер сразу преобразился.

Дизайнер
Юлия Шарова
505-542

КОММЕНТАРИЙ ДИЗАЙНЕРА

Дизайн комнаты для подростка, независимо оттого, мальчик это или девочка, должен соответствовать требованиям человека, который уже не ребенок, но еще и не взрослый. И в первую очередь в комнате должно быть место самовыражения.

ПОЛКИ НАСТЕННЫЕ

ИСПОЛЬЗУЕМЫЕ МАТЕРИАЛЫ

Книжные полки из ЛДСП, цвет-белой древесной коры. Полка выполнена в виде дерева. Размеры полок и расстояния между ними предусмотрены индивидуально по размерам заказчика. Лабиринт нессиметричных полок на стене является любопытным дизайнерским приемом. По сути дела, получается вариант встроенного книжного стеллажа.

ОТЗЫВ ЗАКАЗЧИКА

У нас в квартире несколько стен пустые. Не знали, чем их заполнить. Смотрели в интернете варианты, и решили заказать дизайнерские полочки. На полочки можно поставить все, на что фантазии хватит. Я оформила декоративными предметами интерьера.

Дизайнер
Анна Леун
500-415

КОММЕНТАРИЙ ДИЗАЙНЕРА

Для того, чтобы домашняя библиотека превратилась в уютный и комфортный уголок вашего дома, следует обустроить ее при помощи красивых и необычных книжных полок, которые всегда будут демонстрировать вашу уникальность и эксклюзивность, а также, наличие удивительной творческой фантазии. Необычные книжные полки и стеллажи помимо функции хранения книг, станут еще и оригинальным украшением интерьера.

ALBERO®
FAMILY